鳴門市　洪　水 ハザードマップ　旧吉野川

N

0　250　500m

S=1/10,000

緊急避難場所

要配慮者利用施設（洪水時）

土砂災害警戒区域
- 急傾斜地
- 土石流
- 地すべり

土砂災害特別警戒区域
- 急傾斜地
- 土石流

土砂災害危険箇所
- 急傾斜地崩壊危険箇所
- 土石流危険渓流（区域）
- 地すべり危険箇所

アンダーパス

鳴門市境

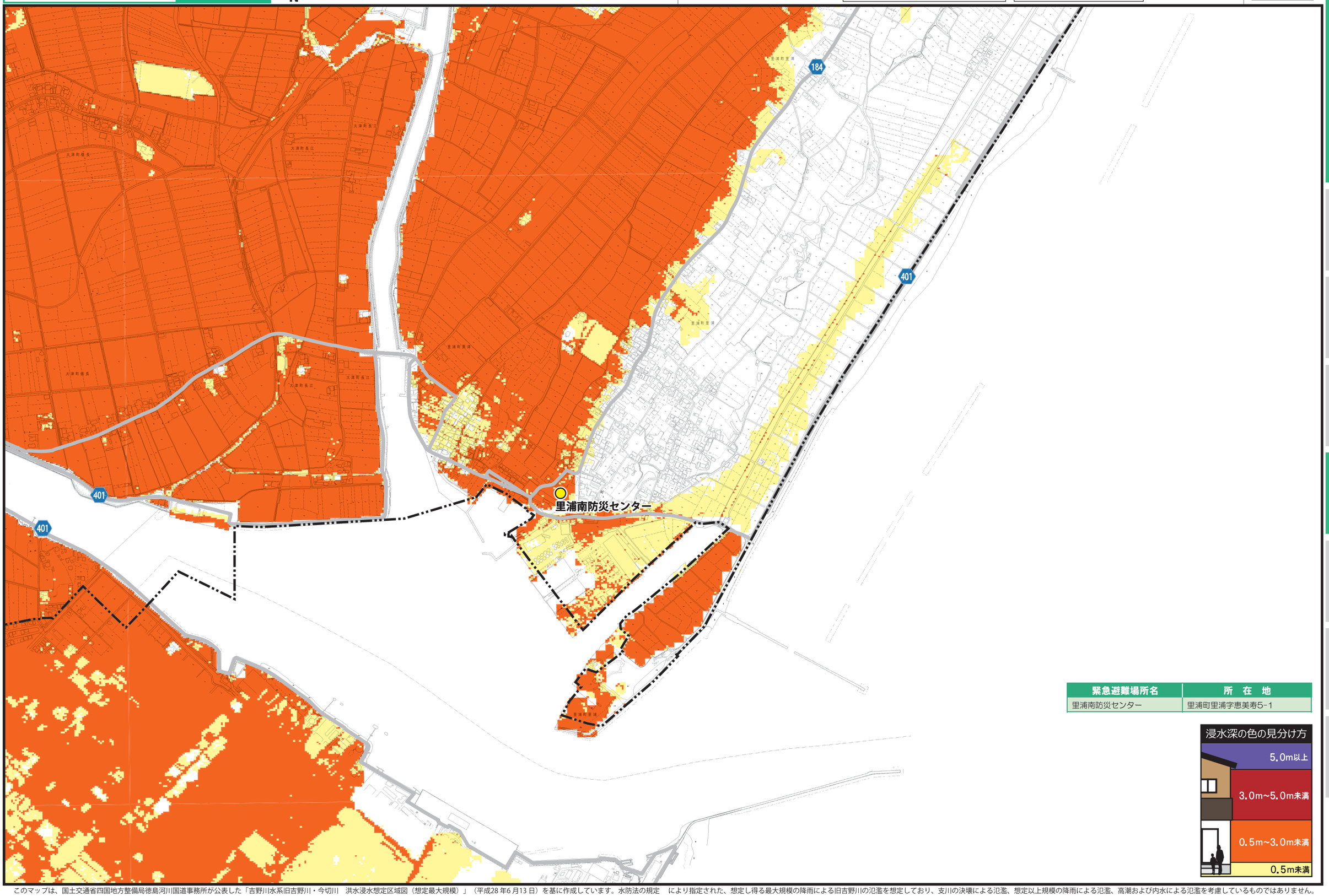

緊急避難場所名	所　在　地
里浦南防災センター	里浦町里浦字恵美寿5-1

浸水深の色の見分け方

- 5.0m以上
- 3.0m~5.0m未満
- 0.5m~3.0m未満
- 0.5m未満

このマップは、国土交通省四国地方整備局徳島河川国道事務所が公表した「吉野川水系旧吉野川・今切川　洪水浸水想定区域図（想定最大規模）」（平成28年6月13日）を基に作成しています。水防法の規定　により指定された、想定し得る最大規模の降雨による旧吉野川の氾濫を想定しており、支川の決壊による氾濫、想定以上規模の降雨による氾濫、高潮および内水による氾濫を考慮しているものではありません。

この地図の作成に当たっては、国土地理院長の承認を得て、同院発行の数値地図(国土基本情報)電子国土基本図(地図情報)を使用した。（承認番号　平29情使、第770号）