



| 移住 | 住宅取得 | 結婚 | 妊娠 | 子育て |
なるとで始まる家族の暮らし

2024年度版

2024年4月時点の情報です。

なるとまるごと
子育て応援

なるとうぶっ子
学力向上

パッケージ

鳴門市

なるとまると子育て応援パッケージ

出会い・結婚・新生活・妊娠前

妊娠・出産

就学前

1 **結婚応援シンポジウム** **NEW**
婚活事情を知ろう！

2 **結婚支援アイデアコンテスト** **NEW**
結婚支援アイデア募集！

3 **婚活支援補助金**
1事業 [上限] 20万円
出会いの場作りを応援します！

4 **婚活イベント**
出会いの場を創出します！

5 **新生活補助金**
60 [上限] 万円
新生活をはじめ二人を支援！

6 **新婚家賃補助金**
1 [月額上限] 万円
最大2年間の家賃を支援！

7 **赤ちゃん授業**
未来のパパ・ママを応援！

8 **ライフプランセミナー**
ライフステージに必要な知識を！

9 **『葉酸』摂取サポート** **NEW**
健やかな赤ちゃんの誕生を応援！

10 **不妊治療助成**
1年以内の治療費 全額助成
妊娠の不安に寄り添います！

11 **不育症治療支援**
1回あたり [上限] 30万円
妊娠の不安に寄り添います！

12 **多胎妊婦支援**
1回あたり [上限] 5千円 最大5回まで
妊娠の不安に寄り添います！

13 **妊娠判定助成**
1回あたり [上限] 1万円 年2回まで
妊娠の不安に寄り添います！

14 **出産祝い金**
赤ちゃん1人に +10万円
出産おめでとう！

15 **ママのための学び舎**
子育て中ママのキャリアアップを応援！

16 **乳幼児ねんねケア** **NEW**
よい眠りから、すこやかな発育と子育てをサポート！

17 **おむつ・粉ミルク等無償宅配** **NEW**
在宅児を応援！

18 **保育料無料** **拡充**
所得制限なし 第1子から対象
全年齢に範囲を拡大！

19 **ファミサポ助成**
より使いやすく負担軽減！ 一部助成

20 **児童手当特例給付**
これからも変わらず支援！

21 **病児・病後児保育助成**
子どもが病気の時に支援！ より利用しやすく

22 **発達支援サービス無料** **自己負担金全額補助**
全額補助で負担軽減

なるとまると子育て応援 **学力向上** パッケージ

子どもが成人するまで家族のライフステージに合わせて応援します！

住宅取得

31 **住宅取得補助金**
100 [最大] 万円
鳴門で家を建設・購入したら！

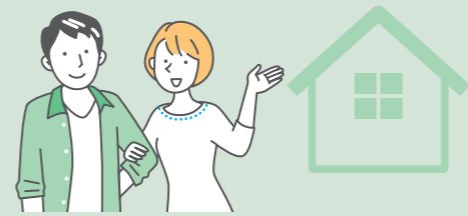

小学生

中学生

高校生など

23 **小中入学祝い金**
入学おめでとう！
子ども1人に 1万円

24 **通学リュック無料配布**
希望者 全員配布
通学の負担を軽減！

25 **市内企業おしごと体験**
鳴門の企業を知ろう！

26 **インフルエンザ予防接種無償化** **NEW**
進学、就職などの大事な節目の前に
対象者 1人1回無料で接種

27 **中3生給食費無料**
給食費が無料
中3家庭の負担を軽減！

28 **子育て応援手当**
子ども1人 [年間] 2万円
大人になるまで応援！

29 **高校生等医療費助成**
入院費用の一部を助成
子どもが入院した時に支援！

30 **高校進学奨学金**
奨学金 10万円
高校進学の前に！

32 **認知機能強化** **拡充**
学習の土台を固めます！

33 **学力調査**
学力の伸びを実感できます！

34 **AIドリル** **拡充**
個人に合わせた指導の充実！
全校実施に拡充

35 **鳴門理数塾** **NEW**
理数系人材を育成！

36 **国内留学体験** **NEW**
グローバル人材を育成

37 **オンライン英会話** **拡充**
外国人講師と1対1の学習！
全校実施に拡充

38 **英検受験料補助** **拡充**
中学生の挑戦を応援！
補助対象範囲を拡充

なるとうづっ子 学力向上 パッケージ

就学前

小学生

中学生

32 **認知機能強化** **拡充**
学習の土台を固めます！

33 **学力調査**
学力の伸びを実感できます！

34 **AIドリル** **拡充**
個人に合わせた指導の充実！
全校実施に拡充

35 **鳴門理数塾** **NEW**
理数系人材を育成！

36 **国内留学体験** **NEW**
グローバル人材を育成

37 **オンライン英会話** **拡充**
外国人講師と1対1の学習！
全校実施に拡充

38 **英検受験料補助** **拡充**
中学生の挑戦を応援！
補助対象範囲を拡充



1 結婚応援シンポジウム事業 NEW

婚活事情を知ろう！

未婚化・晩婚化がもたらす未来や現在の婚活事情について理解を深め、地域でできる結婚応援について考えるためのシンポジウムを開催します。

■担当:戦略企画課

2 結婚支援アイデアコンテスト事業 NEW

結婚支援アイデア募集！

若者の結婚や夢を応援し、まちに愛着を持ち、まちの良さを実感できるような結婚支援事業のアイデアコンテストを開催します。

ご応募いただいたアイデアの一部は、市で事業化を検討します。

■担当:戦略企画課

3 地域婚活支援事業補助金

出会いの場づくりを応援します！

結婚を望む方に出会いの場を提供する、文化・スポーツイベント、交流会、セミナーなどの市内で行うイベントに対し助成します。

■担当:戦略企画課

4 地域婚活支援重点事業

出会いの場を創出します！

マリッサとくしまと連携し、結婚を望む方へ出会いの場を提供するイベント等を実施します。

開催の詳細は鳴門市の公式ウェブサイトやSNSでお知らせします。

■担当:戦略企画課

5 なると結婚新生活スタート支援補助金

新生活をはじめ二人を支援！

鳴門市内での居住費、引っ越し費用、リフォーム費用を支援します。

対象者▶令和6年4月1日以降に婚姻した夫婦(又はパートナー)ともに39歳以下の新婚世帯

補助対象▶婚姻を機とした居住費(敷金、礼金、共益費、仲介手数料等)、引っ越し費用、リフォーム費用、家賃(上限60万円の対象者に限る)

補助金額▶夫婦(又はパートナー)の年齢および所得合計がともに29歳以下かつ500万円未満[上限60万円]

それ以外 500万円未満[上限30万円]

500万円以上[上限15万円]

※「パートナー」とは、徳島県パートナーシップ宣誓制度または鳴門市パートナー・ファミリーシップ宣誓制度を利用し、宣誓書受領証の交付を受けた方をいいます。

■担当:戦略企画課

6 なると新婚世帯家賃補助金

最大2年間の家賃を支援！

鳴門市内の民間賃貸住宅家賃の一部を支援します。(※最大2年間[24カ月間])

対象者▶令和5年4月1日以降に婚姻した夫婦(又はパートナー)ともに39歳以下の新婚世帯

補助金額▶夫婦(又はパートナー)の所得合計が

500万円未満[月額上限1万円]

500万円以上[月額上限5千円]

※「なると結婚新生活スタート支援補助金」の上限60万円の対象となる世帯は、本補助金の併用は不可となります。

※「パートナー」とは、徳島県パートナーシップ宣誓制度または鳴門市パートナー・ファミリーシップ宣誓制度を利用し、宣誓書受領証の交付を受けた方をいいます。

■担当:戦略企画課



7 先輩に学ぶ「赤ちゃん授業」

未来のパパ・ママを応援！

まだ子どもがいない「未来のパパやママ」は、妊娠・出産・育児など、わからないことが沢山あるかもしれません。子育て中のパパやママ、赤ちゃんといふれあう「赤ちゃん授業」に参加して、親になる準備や子育てを視野に入れた「自分たちの未来」を考えてみませんか。

開催の詳細は鳴門市の公式ウェブサイトやSNSでお知らせします。

■担当:子育て支援課

8 将来を考える「ライフプランセミナー」

ライフステージで必要な知識を！

若い世代でも、妊娠・出産・子育て・住宅取得などの知識を早めに身につけておくことは、自分の生活のためにとっても大切です。ライフプランや家計管理、プレコンセプションケア(妊娠前の健康管理)についてのセミナーに参加してみませんか。

開催の詳細は鳴門市の公式ウェブサイトやSNSでお知らせします。

■担当:子育て支援課

9 『葉酸』摂取サポート事業 NEW

健やかな赤ちゃんの誕生を応援！

妊娠を希望する方を対象に、食生活チェックや栄養相談を行うとともに「葉酸サプリメント」を配布します。

対象者▶鳴門市に住民登録があり、令和6年4月1日以降に婚姻届を提出された方(希望者)

■担当:健康増進課



鳴門市への移住支援や暮らしの情報満載！

NARUTO 3RD

<https://naruto-3rd.com/>

鳴門市への定住を目的として、住居又は仕事を探す活動等を行う方に対して、本市での宿泊に要する経費の一部(1泊につき1人3,000円、10泊分上限)を助成するお試し滞在助成金や空き家バンクなど、各種移住支援制度を充実させておりますので、お気軽にお問い合わせください。

公式Instagram▶

商工政策課 TEL:088-684-1158 ✉shokoseisaku@city.naruto.i-tokushima.jp



10 不妊治療助成

妊娠の不安に寄り添います！

令和4年4月1日以降に受けた保険適用の一般不妊治療、生殖補助医療を助成します。

◎一般不妊治療：初回の一般不妊治療の治療開始日より1年以内に受けた治療費用について全額

◎生殖補助医療：1回あたり10万円まで

対象者▶以下の条件をすべて満たしている方(事実婚を含む)

- ①令和4年4月1日以降に保険適用の不妊治療を実施した夫婦
- ②夫婦ともに鳴門市に住民登録しており一年以上継続して居住している
- ③治療開始日の妻の年齢が43歳未満
- ④夫婦ともに市税等の滞納がない

1年以内の
治療費全額
助成

■担当:健康増進課

11 不育症治療支援

妊娠の不安に寄り添います！

国内の医療機関で受けた不育症検査及び治療に要した医療費の自己負担分について、1回あたり30万円を上限に助成します。

対象者▶以下の条件をすべて満たしている方

- ①2回以上の流産、死産の既往があり産婦人科医により不育症と診断されている
- ②夫婦の一方が鳴門市に1年以上住民登録している
- ③夫婦ともに市税等の滞納がない

1回あたり
30万円
[上限]

■担当:健康増進課

12 多胎妊婦健康診査支援

妊娠の不安に寄り添います！

多胎妊婦の方が妊婦一般健康診査14回を超えて自費で受診した健診費用または、受診票を使用する標準的な受診の時期以外に自費で受診した妊婦健診の費用について、1回あたり5,000円を上限として5回まで助成します。

1回あたり
5千円
[上限]
最大5回まで

■担当:健康増進課

13 妊娠判定受診費用助成

妊娠の不安に寄り添います！

妊娠判定のため、医療機関へ受診した費用について、1回あたり1万円を上限として1年度2回まで助成します。

対象者▶妊娠判定のため医療機関を受診した方で、鳴門市に住民登録している市民税非課税世帯または生活保護世帯に属する方

1回あたり
1万円
[上限]
年2回まで

■担当:子ども家庭センター

14 新生児出産祝い金

出産おめでとう！

新生児1人あたり10万円の出産祝い金を国の交付金10万円にプラスして給付します。

対象者▶令和6年4月2日以降に生まれ、鳴門市に住民登録された子ども

(※父母の住民登録状況によっては対象外となる場合もあります)

※対象者には案内を送付します。

■担当:子育て支援課

赤ちゃん1人に
+10万円

15 ママのための学び舎事業“ママビヤ”

子育て中ママのキャリアアップを応援！

子育て中ママを対象に、初心者から始めやすいWEBライティングや動画編集等の講座で得られたスキルを活かし、隙間時間を活用した在宅ワークによる新しい働き方を応援します。

■担当:商工政策課

16 乳幼児ねんねケア事業

よい眠りから、すこやかな発育と子育てをサポート！

乳幼児の睡眠不足は、発達やメンタルヘルスの問題につながる可能性もあります。専門家の知見やAIを活用して睡眠改善のアドバイスが受けられるアプリを、希望するご家庭に提供します。

対象者▶1歳6か月～3歳12か月の乳幼児がいる家庭

■担当:子ども家庭センター

NEW

17 おむつ・粉ミルク等無償宅配事業

在宅児を応援！

0～2歳児の在宅で育児をしている世帯の経済的負担軽減を図るため、紙おむつ・粉ミルク等を無償で宅配します。

対象者▶下記のいずれかに該当する児童があり、在宅で育児をしている世帯

①令和4年4月2日から令和6年4月1日までに生まれ、令和6年4月2日現在において鳴門市に住民票のある児童

②令和6年4月2日から令和7年1月31日までに生まれ、生まれた時点で鳴門市に住民票のある児童

■担当:子育て支援課

NEW

18 保育料無償化事業

拡充

全年齢に範囲を拡大！

認可保育施設および市内の認可外保育施設を利用する保護者が負担する保育料を0歳児から完全無償化し、子育て家庭の保護者の経済負担の軽減を図ります。

対象者▶0～2歳児(3歳児からは国の制度で無料)

■担当:子ども保育教育課

所得制限無し
第1子から
対象



19 ファミサポ利用料助成

より使いやすく負担軽減！

ファミリー・サポート・センターの利用料の一部を助成し、経済負担の軽減を図るとともに、提供会員の報酬も助成により増額し、より事業を利用しやすくなるよう取り組みます。

◎依頼会員：1時間あたり500円で利用可能

◎提供会員：1時間あたり900円の報酬(差額を市が助成)

■担当:子育て支援課

一部助成

20 鳴門市版児童手当特例給付

これからも変わらず支援！

令和4年10月支給分から国の制度改正により児童手当特例給付対象外となる世帯(保護者の年収が一定以上の世帯)にも、これまでと同様に児童1人あたり月額5千円を支給します。

※令和6年10月からの児童手当の拡充に伴い、令和6年9月分までの支給をもって終了します。

■担当:子育て支援課

対象外の世帯にも独自に支給

21 病児・病後児保育広域利用助成

子どもが病気の時に支援！

近隣市町の病児・病後児保育施設を利用した場合にかかった利用料と鳴門市の同事業利用料(1日2千円)の差額を助成します。(※小学生まで)

ご利用後、1年以内に払戻しの手続きをしてください。

■担当:子育て支援課

より利用しやすく

22 就学前の障がい児発達支援無償化事業

全額補助で負担軽減！

障がい児発達支援サービスを利用している未就学児のうち、国の無償化対象外の児童について、利用者自己負担金を全額補助することにより、保護者の負担軽減を図ります。

■担当:社会福祉課

自己負担金全額補助

23 小中学校等入学祝い金

入学おめでとう！

小・中学校に1年生として入学する子どもがいる世帯に、子ども1人あたり1万円の入学祝い金を給付します。

対象者▶対象年度の4月8日の時点で鳴門市に住民票が

あり、小・中学校等に1年生として入学した子ども

※対象者には案内を送付します。

■担当:子育て支援課

子ども1人に

1万円

24 新1年生ランドセル無償化

通学の負担を軽減！

令和7年度の小学校新入学児童のうち希望者にランドセルに代わる通学用の軽量リュックサックを無償配布し、児童の身体負担と保護者の経済負担の軽減を図ります。

対象者▶鳴門市に住民票があり、令和7年度に小学1年生となる児童がいる世帯。

※対象者には案内を送付します。

■担当:子育て支援課

希望者全員配布

25 市内企業おしごと体験事業

鳴門の企業を知ろう！

市内の小学生と中学生を対象に、自らの将来像や勤労観・職業観を深め、また市内企業への関心を高める機会の創出として、職業体験イベントを実施します。

■担当:商工政策課

26 インフルエンザ予防接種費助成事業

進学、就職などの大事な節目の前に！

子育て世帯の経済的負担を軽減するとともに、インフルエンザの発症や重症化を予防し、安心して受験を迎えていただくため、鳴門市独自の接種費の助成をします。

※市内指定医療機関以外は自己負担額を払い戻し

対象者▶鳴門市に住民登録がある中学3年生および高校3年生相当の方

①平成21年4月2日～平成22年4月1日生まれの方

②平成18年4月2日～平成19年4月1日生まれの方

■担当:健康増進課

NEW

中学3年生
高校3年生
相当対象
1人1回無料で
接種

27 中学3年生応援給食費無償化事業

中3家庭の負担を軽減！

高校進学等を控え、経済的負担が大きくなる中学3年生の保護者の負担軽減を図るため、学校給食費を無償化します。

また、市外中学校に通うなど、無償化の支援を受けられない市内在住の中学3年生の保護者には、年間給食費相当分(最大5万円)を支給します。

■担当:教育総務課

給食費が無料

28 子育て応援手当

大人になるまで応援！

子育て家庭への経済的な支援を継続するため、高校生相当の子どもを養育する家庭に対し、1人あたり年間2万円を給付します。

対象者▶高校生相当の子どもを養育する世帯で鳴門市に住民票がある保護者(※子どもが婚姻している方は除きます)

※対象者には案内を送付します。

※児童手当の拡充に伴い、当事業は令和6年10月分の支給をもって終了します。

■担当:子育て支援課

子ども1人に
[年間]
2万円



29 高校生等医療費助成

子どもが入院した時に支援！

高校生相当の子どもが入院にかかった保険診療分の自己負担額の一部を助成します。

(令和4年度・5年度入院分)

対象者▶入院日に保護者と共に鳴門市に住民票がある高校生相当の子ども

※保険給付を受けることができる被保険者または被扶養者であること。

対象外になる費用もありますので、詳細はお問い合わせください。

※令和6年度からは子どもはぐくみ医療助成制度の対象となります。

■担当:子育て支援課

入院費用の一部を助成

30 奨学金制度

高校進学の前に！

高校入学前の中学3年生を対象に奨学金10万円を支給します。

対象者▶高等学校等に入学予定の中学3年生

対象世帯▶保護者の住民票が鳴門市にあり、生活保護世帯又は就学援助受給のいずれかに該当する世帯

■担当:学校教育課

奨学金
10万円

31 なると定住促進住宅取得補助金

鳴門で家を建設・購入したら！

鳴門市内での住宅取得を支援します。

対象者▶夫婦(又はパートナー)のいずれかが39歳以下の世帯

対象住宅▶市内に建てられ、令和6年4月1日以降に

所有権の保存又は移転の登記がされた住宅

補助金額▶基本額と加算額の組み合わせで最大100万円

(基本額)住宅建築・購入[30万円]

(加算額)①満15歳以下の子ども[1人につき10万円]

②市内業者で建設又は購入[20万円]

③住宅取得で鳴門市内に転入[20万円]

④対象住宅が親世帯または祖父母世帯と2km以内の近居[10万円]

⑤親世帯または祖父母世帯と対象住宅で同居[20万円]

⑥居住誘導区域で住宅取得[10万円]

■担当:戦略企画課

100^[最大]万円



32 認知機能強化トレーニング(コグトレ)

学習の土台を固めます！

学習の土台となっている認知機能の5つの構成要素である

記憶、言語理解、注意、知覚、推論・判断を養うコグトレ(認知機能強化トレーニング)を実施します。

対象者▶市内就学前児童～小学3年生

■担当:学校教育課

拡充

33 なると学力調査

学力の伸びを実感できます！

同一児童生徒の学力の伸び・変化を継続把握することに適した調査を実施します。

対象者▶市内小学4年生～中学3年生

■担当:学校教育課

34 AIドリル導入事業

拡充

個人に合わせた指導の充実！

ドリル学習の解答内容から、間違いの原因などをAIが解析し、誤答の原因と推定される単元に誘導するなど、児童生徒にとって最適な出題をすることで一人ひとりの学習を助ける。最先端の「AIドリル」を導入し、個に応じた指導の充実・推進を図ります。

対象者▶市内小学1年生～中学3年生

全校実施に
拡充

■担当:教育支援室

35 鳴門理数塾開講事業

NEW

理数系人材を育成！

鳴門教育大学の協力により、中学生が定期的(月1回程度)に、理数分野に特化した教育を受けられる機会を設けます。理数学習へのモチベーションを高め、理数が得意な生徒はその能力をさらに伸ばし、苦手な生徒はその克服を目指します。

対象者▶市内の中学生のうち希望者

■担当:学校教育課

36 国内留学体験事業

NEW

グローバル人材を育成！

英語や外国の文化に興味がある中学生を対象に、海外留学の疑似体験ができる国内施設への宿泊研修を行うことで『使える』英語力を身に付けたグローバル人材の育成を目指します。

対象者▶市内の中学校に通う生徒10人

※英検3級以上(または準ずる資格)を有することが条件

■担当:教育支援室

37 オンライン英会話導入事業

外国人講師と1対1の学習！

拡充

オンライン上で外国人講師と1対1の

英会話学習を実施します。生きた英語力を習得し、世界に羽ばたくグローバル人材の育成を目指します。

対象者▶市内中学2年生

全校実施に
拡充

■担当:教育支援室

38 英検受験料全額補助事業

英検受験料補助！

拡充

英検受験料全額補助を継続し、市外の

中学校に通う生徒にも補助対象範囲を拡充します。

英語力を可視化し、一生モノの資格取得を目指します。

対象者▶鳴門市に住民票がある中学生またはその年齢に準ずる者

受験級▶全級

補助回数▶年3回まで

補助対象
範囲を拡充

■担当:教育支援室

鳴門市の子育て応援情報

なるとまるごと子育て応援
なるとうずっ子学力向上パッケージ

[公式ウェブサイト]

<https://www.city.naruto.tokushima.jp/kurashi/kodomo/package/>
パンフレットの内容は2024年4月時点の情報です。最新の情報は、ウェブサイトをご確認ください。



LINE

鳴門市LINE公式アカウント。イベントや生活に役立つ情報などをお届けしていますので、ぜひ友達登録してみてくださいね。



X (旧Twitter)

市政やイベント、災害対応に関する情報を発信しています。また、平日ほぼ毎日、市長からのメッセージ動画を配信しています。ぜひフォローしてくださいね。



YouTube 鳴門市公式チャンネル

テレビ広報なるとのバックナンバーや記者会見の動画のほか、市長メッセージ動画(週刊まとめ)などを配信しています。



YouTube 鳴門市KoHoさん

鳴門市の情報を市役所の広報担当がゆる〜くお伝えします。子どもや恋人と遊びに行けるスポットや、あなたがまだ知らない鳴門の魅力が紹介されてる…かも?



各担当連絡先

子育て支援課 TEL:088-684-1563

✉ kosodateshien@city.naruto.i-tokushima.jp

こども保育教育課 TEL:088-684-1209

✉ kodomohoikukyoiku@city.naruto.i-tokushima.jp

こども家庭センター TEL:088-684-1561

✉ kodomokatei@city.naruto.i-tokushima.jp

社会福祉課 TEL:088-684-1145

✉ shakaifukushi@city.naruto.i-tokushima.jp

健康増進課 TEL:088-684-1049

✉ kenko@city.naruto.i-tokushima.jp

戦略企画課 TEL:088-684-1120

✉ kikaku@city.naruto.i-tokushima.jp

商工政策課 TEL:088-684-1468

✉ shokoseisaku@city.naruto.i-tokushima.jp

教育総務課 TEL:088-686-5921

✉ kyoikusomu@city.naruto.i-tokushima.jp

学校教育課 TEL:088-686-8802

✉ gakkokyoiku@city.naruto.i-tokushima.jp

教育支援室 TEL:088-686-8805

✉ kyoikushien@city.naruto.i-tokushima.jp

こども家庭センター(ネウボラ)

健やかな妊娠・出産・子育て期を過ごすために、助産師・保健師等が妊娠期から相談支援を実施しています。



産前・産後ケア

心身の不調を抱える方で家事等の協力者がいない方を対象に、お母さんと赤ちゃんの心身の安定と家事や育児負担の軽減のため、産前・産後ケア事業(有料)を実施しています。

※いずれも審査の結果、利用決定した方に限ります。

①産前・産後ヘルパー派遣事業

出産後4か月(多胎児は6か月)未満の家庭へ、ヘルパーを派遣します。

②産後デイサービス事業(出産後12か月未満)

日帰りで施設のケアが受けられます。

③産後ショートステイ事業(出産後12か月未満)

施設に宿泊してケアが受けられます。



乳幼児育児支援

①親子はぐくみ教室

育児不安や育児困難のある乳児から2歳6か月児の保護者を対象に、子どもの発達を促すための教室を実施しています。

②保育所等における巡回相談事業

育児不安を抱える家庭を対象に、保育所・認定こども園で専門家による巡回相談を実施しています。

③子どもの発達支援事業

4歳児の保護者を対象に発達特性に応じた育児の相談や就学に向け保育園・幼稚園・認定こども園等関係機関と連携して相談事業を実施しています。



こどもすくすくサポーター

ひとり親家庭の方が抱えている子育て、教育、生活、就業などの悩みごとの相談相手となり、自立のための支援や問題解決のお手伝いをしています。



ファミリー・サポート・センター

ファミリーサポートセンターでは、「子育ての援助を受けたい方(依頼会員)」と「少し育児の援助ができる方(提供会員)」が会員となり、その橋渡し役として調整をしています。

対象は0歳～小学6年生までの児童で、1時間当たり500円の利用料が必要です。



家庭児童相談室

家庭で養育している18歳までの子どもたちとその家族に関するいろいろな悩みや心配ごとの相談相手となり、家庭児童相談員が問題解決のお手伝いをしています。

育児相談、虐待相談、養護相談、障がい相談、非行相談、育成相談等、家庭での悩み、心配ごとの相談に応じています。



地域子育て支援拠点事業

在宅で子育てをしている家族を対象に育児相談や情報提供、子育て家族が気軽に触れ合う交流の場の提供、子育てに関する講習会などを市内7か所で開催しています。



こども・保護者のみなさんへ

うずっ子ダイヤル 0800-200-7830

いじめ・不登校・虐待・虐待・非行などなんでも相談
してください。あなたの悩みを話してみませんか?

無料