



市民と市政をつなぐ情報紙



市公式ウェブサイト
災害情報や休日当番医などの情報
を掲載しています。
www.city.naruto.tokushima.jp

広報なると Naruto

2022

No.859

City Public Relations

11

拳に力を込めて!

表紙

ドイツ×スポーツ 子どもたちが「ファウストバル」を体験

10月10日スポーツの日、鳴門ウチノ海総合公園で子どもたちがドイツなどで盛んにプレーされている球技「ファウストバル」を体験しました。「ファウスト」はドイツ語で「拳」、「バル」は「ボール」を意味し、ルールはバレーボールに似ています。子どもたちは、片腕や拳だけを使ってボールを打ち返すというルールに戸惑いながらも、ドイツ人国際交流員のシュトライヒ・ダリオさんにコツを教わりながら、力強くボールを打ち返していました。

特集

鳴門の恵み、うずしおの恵み。
新で当地グルメ
「うずの幸グルメ」を味わおう

鳴門の恵み、
うずしおの恵み。

新ご当地グルメ 「うずの幸グルメ」を味わおう

鳴門海峡の渦潮が育む

旬の海鮮料理



「うずの幸グルメ」
とは？

皆さん、「うずの幸グルメ」をご存じですか？「うずの幸グルメ」とは、鯛やワカメなど鳴門海峡の渦潮が育んだ海の幸、すなわち「うずの幸」を堪能できるメニューのことです。鳴門海峡近海でとれた魚介を3種類以上使い、鳴門・南あわじ両市の特産食材を使用するなど、味だけでなく見た目も楽しむことができる料理となっています。

本市では、隣接する兵庫県南あわじ市と連携し、「鳴門の渦潮」を中心とした観光エリアを盛り上げていくため、昨年度から、全国でグルメ開発の実績がある株式会社リクルートと共同でメニューの開発を行っています。今年3月には、両市の25事業者が参加し、「うずの幸グルメ」として30のメニューが誕生。

現在は鳴門・南あわじ両市の飲食店などで提供されています。本年度も参加者を拡充し、「うずの幸グルメ」第二弾の開発が進められています。

「うずの幸」の魅力
を鳴門から全国へ

両市の関係者や飲食店の皆さんは「観光客はもちろん、地元の方にも味わってもらいたい」「身近な「うずの幸」の素晴らしさを知ってほしい」という気持ちで、商品を提供しています。ぜひ鳴門市民の皆さんも、「うずの幸グルメ」を食べて、地元食材の素晴らしさを再発見してみてください。思わず写真に撮りたくなるメニューばかりですので、皆さんのSNSなどにもたくさん投稿していただき、鳴門から全国へ一緒に魅力をPRしていきましょう！

パンフレット配布中

提供店舗やメニューを紹介したパンフレットを市役所などで配布しています。下記二次元コードからご覧いただけます。



現在、インスタグラムで「うずの幸グルメ」を堪能し、秋の大渦周遊キャンペーンを実施中です。鳴門海峡で発生する「#秋の大渦」または、渦潮が育む旬の海鮮料理「#うずの幸グルメ」を投稿すると、豪華宿泊券5万円分が抽選で4人の方に当たります！詳しくは下記二次元コードから。



3月に行われた「うずの幸グルメ」お披露目会の様子



寿し辰

うずの幸プレート
27500円



おすすめは、5貫の握りと刺身がセットになったうずの幸プレート。他にも、天ぷらなどが付いたコースや見た目も美しいちらし寿司など、3つのうずの幸グルメをご用意！



地元の旬の食材の素晴らしさをもっと多くの人に知ってほしい。料理を通じて、地元愛を育むことにもつながればうれしいです。

若女将 森本 直美さん

☎088・686・3133

テラスカフェ オーゲ (アオアヲ ナルト リゾート内)



鳴門・南あわじ海峡
「うずの幸プレート」
25000円 ※1日10食限定。

イチオシは、美しさ、華やかさ、かわいさの3つをテーマに創作したプレート。タイやサワラを挟んだミニバーガー2種のほか、5種の手まり寿司には地魚をふんだんに使用♪

一度にさまざまな地元食材を楽しむことができます。カフェの目の前に広がる海でとれた食材をぜひお召し上がりください！

ウエイトレス 市川 歩美さん

☎088・687・2580



リストランテ フィッシュボーン (リゾートホテル モアナコースト内)

徳島・鳴門産海の幸の
カルパッチョ盛り合わせ
(7種盛り)



※コース料理の1品として提供。

ランチとディナーの両方で提供する「カルパッチョ盛り合わせ」は、見た目も華やか。鳴門の海を皿に映した一皿は、魚介に野菜やかんきつがセットになっているのが魅力♪

朝どれの魚をさばいてその日に提供しています。ぜひ召し上がっていただき、鳴門が誇る食の魅力を広くPRしていきましょう！

キッチン 副料理長 芝 善夫さん

☎050・3188・5571

g'suffa Prost! (ズッファ プロースト)



産地・市場直送！
鳴門のうずの幸盛り合わせ
2人前 23800円

マダイのスマークやクルマエビのグリル、イカのフリットと地魚づくしの盛り合わせ。クルマエビや鳴門産のレンコンがたっぷり入ったうずの幸のペスカトーレもご用意！

素材の味を生かしながら、手間加えてお酒に合う料理に仕上げました。今後も工夫を凝らし、常に料理を進化させていきます！

店長 上田 周さん

☎088・624・7877





新型コロナワクチン接種に関するお知らせ

問 鳴門市新型コロナワクチン接種コールセンター ☎088・626・7020



オミクロン株対応ワクチン接種の 接種間隔が3カ月に短縮

5カ月以上 → **3カ月以上**

10月20日に開催された厚生科学審議会において、オミクロン株対応ワクチン接種を行う場合の接種間隔を現行の「5カ月以上」から「3カ月以上」に短縮することが了承されました。

2回目までの初回接種が完了しており、新たに接種対象者となる方の接種券を右記のとおり送付します。現在3回目以降の接種券をお持ちの方は、そちらをご使用ください。

▶接種券送付予定時期

- ①前回の接種日が令和4年7月の方
…11月中旬ごろに送付
- ②前回の接種日が令和4年8月の方
…11月中旬以降に送付

※ワクチン数は十分確保しています。接種券が送付されるまで、冷静なご対応をお願いします。



オミクロン株(BA.4-5対応型)ワクチンの 予約・接種を開始

本市では、10月からオミクロン株(BA.1対応型)ワクチンの接種を進めてきましたが、国からBA.4-5対応型ワクチンが供給されたことから、10月31日からBA.4-5対応型ワクチンを用いた接種に変更しています。

BA.1対応型、BA.4-5対応型どちらのワクチンも、従来型ワクチンを上回る重症化予防効果とともに、

持続期間が短い可能性があるものの、感染予防効果や発症予防効果も期待されています。両ワクチンともに、異なる2種類の抗原があることにより、獲得される免疫もより多様なウイルスに反応すると考えられ、今後の変異株に対しても有効である可能性がより高いと期待されています。



初回接種(1、2回目)は 年内に完了してください

初回接種(1、2回目)に使用している従来型ワクチン(★)は、年内で供給が終了となる予定です。ファイザー社1価ワクチンはすでに供給が終了しています。また、追加接種(3～5回目)で使用されているオミクロン株対応2価ワクチンは、2回目接種を完了した12歳以上の方が対象となります。初回接種またはオミクロン株に対応した2価ワクチンでの追加接種をご希望の方は、なるべくお早めに接種してください。

★従来型ワクチンとは、新型コロナの従来株に対応した1価ワクチンの中で、ファイザー社ワクチン、モデルナ社ワクチン、武田社ワクチン(ノババックス)のいずれかになります。

▶予約・接種方法

県が実施している武田社ワクチン(ノババックス)での接種をお願いしています。予約は徳島県コールセンターへ。

問 徳島県コールセンター ☎0120・567・571

受付時間：午前8時30分～午後8時

※土日祝日を含む。

※市コールセンターでも初回接種の希望をお聞かしていますが、複数人の希望が集まった段階で接種場所・日時を調整し、後日ご案内することとなります。そのため、医療機関や日時などの指定は一切できませんのでご了承ください。





生後6カ月以上4歳以下の方も 接種の対象となりました

お子さんのワクチン接種は、保護者の方の同意なく行われることはありません。お子さんに基礎疾患があるときや、ワクチンについての疑問や不安があるとき、他のワクチンとの接種間隔などについては、かかりつけ医などにご相談ください。

同時または前後2週間は、原則他のワクチンを受けることはできません(インフルエンザの予防接種を除く)。



■接種の概要

- ▶対象者 生後6カ月以上4歳以下の方
- ▶使用するワクチン
ファイザー社製 コミナティ筋注(6カ月～4歳用)
※5歳～11歳用および12歳以上用のワクチンとは用法・用量が異なる製剤のワクチンです。
- ▶接種回数 3回
- ▶接種間隔
 - ・2回目接種…1回目接種から通常3週間
 - ・3回目接種…2回目接種から8週間以上
- ▶接種が受けられる期間 令和5年3月31日まで
- ▶接種会場・予約方法 接種対象者に送付する接種券と同封の案内チラシをご確認ください。



土曜日



市民課 休日窓口開庁のお知らせ

日曜日

市民課窓口を開庁します
マイナポイント申込窓口も開設

11月は、第2・第4日曜日も
マイナンバーカードを受け取れます

開庁日

11月5日(土)、12月3日(土)
午前8時30分～午後0時30分

11月5日と12月3日(各土曜日)は午前8時30分から午後0時30分まで市民課窓口を開庁します。ただし、住所の異動手続きはできません。

マイナポイント第2弾の申し込みについても、併せて休日窓口を開設していますので、お気軽にお越しください。

▶マイナポイント申込時に必要なもの

- ①マイナンバーカード
- ②利用者証明書用電子証明書パスワード(数字4桁)
- ③決済サービスのIDとセキュリティコード
- ④本人名義の通帳など(公金受取口座の登録をされる方のみ)

問 市民課 ☎088・684・1135

総務課 ☎088・684・1203(マイナポイント)

開庁日

11月13日(日)、27日(日)
午前8時30分～午後0時30分

11月13日と27日(各日曜日)に、マイナンバーカードの受取専用窓口を設けます。平日にお越しにならない方は、ぜひこの機会にお受け取りください。

※カードの申請はできませんので、お気を付けください。

▶マイナンバーカード受取時に必要なもの

- ①交付通知書
- ②本人確認書類(運転免許証など顔写真付きのものなら1点、それ以外は保険証など2点必要)
- ③マイナンバー通知カード
- ④マイナンバーカードに登録する暗証番号(4桁の数字と申請時に希望されている場合は英数字混じりの6桁以上16桁以内)

問 市民課 ☎088・684・1092

11月5日は 津波防災の日

地震・津波から 命を守るために



☎ 危機管理課 ☎ 088・684・1711

平 成23年3月に発生した東日本大震災を教訓とし、広く津波対策についての理解と関心を深めることを目的に、毎年11月5日を「津波防災の日(※)」と定めています。「南海トラフ巨大地震は今後40年以内に90%程度の確率で発生するといわれており、地震や津波で大きな被害が出ると想定されています。被害を最小限に抑えるためには、日頃からの備えが重要です。命を守るために、私たちにできることを再確認しましょう。」

※安政南海地震が発生した旧暦の嘉永7年11月5日が由来です。

まずは揺れから 身を守る

南海トラフ巨大地震の特徴は大きな揺れが長く続くことです。揺れによる家屋の倒壊や家具の転倒によりけがをすると、迅速な避難ができません。事前に住宅の耐震化や家具の転倒防止を行いましょう。



迅速な避難行動

南海トラフ巨大地震が発生した場合、本市では地震発生から48分後に里浦海岸に津波が到達するといわれています。津波から命を守るためには、迅速に逃げるのが最も大切です。また、離れている家族の安否確認をしている間に



も津波は押し寄せてきます。日頃から家族で話し合い、避難場所の確認や安否確認のルールを作っておきましょう。

率先避難行動が みんなを救う

状況を確認し、避難している人を見てから避難する人もいます。「津波が来るぞ」などと呼び掛けながら避難する率先避難者が、多くの人の命を助けます。



避難したら警報が解除 されるまで戻らない

津波は長い時間繰り返して襲ってきます。第一波よりも第二波や第三波が大きいこともあります。警報が解除されるまでは絶対に戻らないことが重要です。

津波避難マップの確認

市では、南海トラフ巨大地震が発生した場合の津波浸水想定区域・津波避難場所・避難経路などを記した「津波避難マップ」を公表しています。フェーズフリーの観点からも、日頃からマップを活用し、近くの津波避難場所・避難経路を確認するためのウォーキングを行うなど、事前の備えをしておきましょう。

このマップは、危機管理課で配布しているほか、市公式ウェブサイト(下記二次元コード)でも確認することができます。



防災士が監修した 防災用品が寄贈されました

9月29日、「小さな親切」運動鳴門支部から市に非常用持ち出し袋などの防災用品が寄贈されました。

普段使うモノを災害時にも活用する「フェーズフリー」の考えに基づき、用品を



防災士が監修。キャンプなどで使えるポータブル電源や子ども用の離乳食などが用意されています。「非常用持ち出し袋には何を入れればよいのか?」といった市民の皆さんの疑問を解消するため、今後防災イベントなどで活用し、防災意識の向上につなげていきます。

▶ 泉市長に目録を手渡す「小さな親切」運動鳴門支部大岩支部長(右)



Jアラート情報伝達試験

11月16日(水)午前11時から(1分程度)

市内全域に設定しているデジタル防災行政無線などを通じて一斉に試験放送を行います。ご理解とご協力をお願いします。

※当日の気象・地震活動などの状況によっては、中止となる場合があります。

▶ 試験の放送内容

上りチャイム

→「これはJアラートのテストです(3回繰り返し)」

→「こちらは防災鳴門市です」→下りチャイム

住民税非課税世帯等に対する 価格高騰緊急支援給付金

市では、電力・ガス・食料品等の価格高騰による負担増を踏まえ、住民税非課税世帯等に1世帯あたり5万円の給付金を支給します。

申請期限
令和5年1月31日(火)

■対象世帯

①住民税非課税世帯

令和4年9月30日(基準日)時点において、本市に住民票があり、世帯全員の令和4年度分の住民税均等割が非課税である世帯

※この世帯の中に令和4年1月2日以降の転入者等があり、本市で課税状況の確認ができない世帯は申請が必要です。

②家計急変世帯(要申請)

令和4年1月以降に予期せず家計が急変し、住民税非課税世帯と同様の事情にあると認められる世帯(新型コロナウイルスの影響や物価高騰に伴う給与の減少など)

■申請方法など

- ▶①に該当する世帯は、案内通知(ピンク色封筒)を令和4年11月1日から順次発送予定です。書類が届きましたら内容をご確認の上、必要書類を同封の返信用封筒でご返送ください。なお、返送、持参の手段によって振込日が変わることはありませんので、窓口の混雑回避のためにも、返信用封筒での返送にご協力をお願いします。
- ▶紛失による再発行ほか、自身の世帯が対象になっているかどうか確認する場合は、世帯主の身分証明書を持参の上、臨時窓口までお越しください。

- ▶①②で申請が必要な世帯は、臨時窓口にお問い合わせの上、申請書を入手していただき、必要書類一式を郵送でご提出ください。
- ▶①②のいずれも住民税均等割が課されている方の扶養親族等のみからなる世帯を除きます。

■臨時窓口のご案内

- ▶場所 旧教育委員会棟2階 第1会議室
(撫養町大桑島字浄岩浜8-2)
☎088-677-6880 ※地図参照。
- ▶受付時間 午前9時～午後5時
※臨時窓口・電話ともに、平日のみ対応。



「NET119緊急通報システム」の 説明会を開催します



「NET119緊急通報システム」は、聴覚や発話の障がいにより音声通話が困難な方が、携帯電話やスマートフォンのインターネット機能を利用して、簡単な画面操作で119番通報ができる新しいシステムです。システム利用に関する説明会を開催しますので、ぜひご参加ください。



日時 11月26日(土)

①午前9時～②午後1時～

場所 市消防本部3階 会議室

対象 本市に在住・在勤・在学しており、音声での119番通報が困難な方

申し込み方法

指定の申込用紙を持参またはFAXで11月14日(月)までに警防課へ提出してください。申込用紙は同課または社会福祉課で配布しています。

問 警防課 FAX088-685-4313 ☎088-684-1349
メール : keibo@city.naruto.i-tokushima.jp

電話番号に市外局番の記載がない場合、市外局番は【088】です。

募集
Recruit

パブリックコメントを募集します

☎ まちづくり課 ☎684・1171 FAX684・1343

下表のプランの見直しに当たり、市民の皆さんの意見を募集するパブリックコメントを実施します。プランの見直し案等は、期間中にまちづくり課で閲覧できるほか、市公式ウェブサイトにも掲載します。多くのご意見をお待ちしています。

■「鳴門市都市計画マスタープラン」について

募集期間	11月25日(金)まで
内容	市では令和3年度から4年度末までをめどとして、都市計画に関する基本的な方針を定める「鳴門市都市計画マスタープラン」の見直しを行っており、このたび、全体構想案についてパブリックコメントを実施します。
意見の提出方法	住所、氏名、電話番号、意見を記入し、持参、郵送、FAX、メールのいずれかの方法でまちづくり課へ。 メール：machizukuri@city.naruto.i-tokushima.jp
対象者	①市内在住・在勤・在学の方 ②市内に事務所または事業所がある個人や法人、その他の団体 ③この手続きに係る案件に利害関係がある方

お知らせ
News

令和4年市議会 第3回定例会報告

☎ 総務課 ☎684・1124

9月7日から30日までの24日間の会期で第3回定例会が開かれ、令和4年度一般会計の補正予算案や条例案など8議案、人事案件3件についてそれぞれ審議され、原案どおり可決・同意されました。

■主な条例案

▶**鳴門市奨学金支給条例の一部改正について**
奨学金支給制度について、就学援助の受給者にも支給できるよう対象を拡大しました。また、これまで7月だった奨学金の支給を4月～5月に前倒しするため、条例の一部を改正しました。

■人事案件

教育委員会委員の任命、公平委員会委員の選任、人権擁護委員の推薦について、それぞれ次の方が同意されました(敬称略)。

- ▶**教育委員会委員** 瀨川 裕一(里浦・41歳・再任)
- ▶**公平委員会委員** 大熊 勤(立岩・70歳・再任)
- ▶**人権擁護委員** 近藤 稔夫(櫛木・70歳・新任)
西川 寛(備前島・65歳・新任)
岡 勉(木津・73歳・新任)

お知らせ
News

障害者控除対象者 認定証を交付します

☎ 長寿介護課 ☎684・1071

所得税と住民税の障害者控除が受けられる「障害者控除対象者認定証」を下記の対象者に交付します。

■対象者

- 控除を受けようとする年の12月31日現在(対象年中に死亡された場合は死亡日現在)に、次の①②ともに該当する方
- ①65歳以上で、要介護認定を受けていること(要支援1、2の方は非該当)
 - ②認定審査時の「主治医意見書」または「認定調査」の「日常生活自立度」の欄に一定の記載があること

■申請方法

対象者の印鑑と被保険者番号が分かるものを長寿介護課に持参し、対象者本人または親族が申請してください。

※同程度の障害区分に該当する障害者手帳を持っている方や非課税の方は申請不要です。

お知らせ
News

「社会保険料(国民年金保険料) 控除証明書」が送付されます

☎ 徳島北年金事務所 ☎655・0200

国民年金保険料は、所得税と住民税の申告において全額が社会保険料控除の対象となります(1月1日から12月31日までに納付した国民年金保険料が対象。なお、ご家族の国民年金保険料を納付された場合も、ご本人の社会保険料控除に加えることができます)。この控除を受けるためには、納付したことを証明する書類の添付が必要です。

■年末調整・確定申告まで大切に保管を！

令和4年1月1日から9月30日までの間に国民年金保険料を納付された方は、11月中旬までに日本年金機構本部から「社会保険料(国民年金保険料)控除証明書」が送付されます。年末調整や確定申告の際には、必ずこの証明書(または領収証書)を添付してください。

なお、令和4年10月1日から12月31日までの間に、今年初めて国民年金保険料を納付された方は、令和5年2月上旬に控除証明書が送付されます。

郵送先住所の記載がない場合、住所は「〒772-8501 撫養町南浜字東浜170」です。

お知らせ
News

学校給食費の負担を軽減 給付金申請は12月28日まで

☎ 教育総務課 ☎686・8801

新型コロナウイルス感染症の長期化やウクライナ情勢などの影響による物価高騰に直面する保護者の皆さんの負担を軽減するため、市では学校給食費の負担を軽減する支援(鳴門市学校給食費等負担軽減支援事業)を行っています。

給付金の申請期限は12月28日(水)までです。対象者には申請書を郵送していますので、必要事項を記入の上、教育総務課へ返送してください。



※市内の小中学校に通う子どもの給食費を負担している保護者については、第3期(6月分)、第4期(7月分)の給食費を免除していますので、申請は不要です。

- ▶対象
- 1 本市に住民登録があり、市外の小中学校などに通う子どもの保護者
 - 2 市内の小中学校に通い、給食の提供を受けていない子どもの保護者



詳しくはこちら→

イベント
Event

3年ぶりに熱演が復活します 第44回鳴門市芸能祭

☎ 市文化協会事務局(文化交流推進課内) ☎684・1214

市文化協会に所属する会員が日頃の練習の成果を披露します。

- ▶日時 11月13日(日)
午前9時30分～午後4時10分(予定)
- ▶場所 ポートレース鳴門 UZU HALL(入場無料)
- ▶内容 吟詠、合唱、大正琴、邦楽、洋楽、ダンス、ストリートダンス、バレエ、フラダンス、ミュージカル、日本舞踊、民踊 など



イベント
Event

第48回大谷焼窯まつり 今年も6軒の窯元で開催

☎ 大谷焼陶業協会(大麻町商工会内) ☎689・0204

国の伝統的工芸品に指定され、大物陶器とそれを焼く登り窯が有名な大谷焼。今年も新型コロナウイルス感染拡大防止の観点から、昨年、一昨年に続き開催場所を陶祖の眠る東林院から各窯元へと変更し、感謝の気持ちを込めて陶器市を開催します。大谷焼各窯元の商品が割引価格で購入できるほか、大谷焼のガチャガチャ「大谷焼ガチャ」も初登場。6軒の窯元がそれぞれの思いを抱き制作した作品の数々をお楽しみください。

イベントの詳細や各窯元の問い合わせ先などは、大麻町商工会のホームページ(右記二次元コード)をご覧ください。



- ▶日時 11月12日(土)、13日(日)
各日午前9時～午後4時(雨天決行)
- ▶場所 大谷焼の里(大谷焼6窯元 大麻町大谷)
- ※例年の開催場所は「種蒔大師 東林院」ですが、今年も各窯元(6窯元)で開催します。
- ▶内容 各窯元の商品が市価の2～3割引きで購入できる陶器市、大谷焼ガチャ など

お知らせ
News

忘れていませんか? 国保の資格喪失手続き

☎ 保険課 ☎684・1360

■資格喪失手続きは確実に!

国民健康保険(国保)に加入している人が、就職などにより他の健康保険に加入した場合は、国保の資格喪失届が必要です。届け出がない場合、自動的に切り替わらず、保険料が賦課され続けることとなりますので、忘れずに手続きしてください。

※他の保険への加入日以降に国保の保険証を使用すると、国保で負担した医療費を返還していただくこととなりますので、ご注意ください。

▶手続き方法 オンライン(右記二次元コード)または保険課窓口で手続きしてください。



▶必要書類 新たに交付された健康保険証(加入者全員分)、国民健康保険被保険者証、マイナンバーが分かるもの(世帯主および加入者全員分)、申請者の本人確認書類(運転免許証、マイナンバーカードなど顔写真付きのもの)



電話番号に市外局番の記載がない場合、市外局番は【088】です。

募集
Recruit

鳴門市児童福祉審議会委員を募集します

☎ 子ども未来創造室 ☎684・1563
メール：kodomomirai@city.naruto.i-tokushima.jp

本市における子ども・子育て施策の基本指針となる「子ども・子育て支援事業計画」の策定および推進に当たって、重要事項を調査・審議していただく「鳴門市児童福祉審議会」の委員を募集します。

▶ 募集人数/任期 若干名/委嘱から3年間
▶ 報酬 会議1回につき5,000円(年2回程度で平日開催。交通費などの支給なし)

▶ 応募要件
・市内在住の18歳以上の方で、市税などに未納のない方
・平日に開催される審議会に原則出席できる方など

※詳細は募集要項をご確認ください。

▶ 応募方法 「指定の応募用紙」と「応募動機について400字程度の小論文」を11月18日(金)までに子ども未来創造室へ持参、郵送またはメールで提出してください。

▶ 選考方法 小論文と面接審査により選考
※応募用紙と募集要項は、同室で配布するほか、市公式ウェブサイトに掲載しています。



子ども
Child

教育の悩みはうず潮教室へ体験入級と無料教育相談を実施

☎ うず潮教室 ☎660・1733

■体験入級

適応指導教室「うず潮教室」は、登校に不安を感じている児童生徒やその保護者を対象に、心の居場所として設置されています。本教室では、学校やスクールソーシャルワーカーなどと連携しながら、本人の気持ちに寄り添って個人や集団での学習活動、スポーツ活動などを通じた自立支援を行っています。体験入級を希望される方は、同教室までご連絡ください。

■無料教育相談

「子どもが学校へ行きたがらない」など、お子さんのことで悩んでいませんか。一人で悩まずに、専門の先生に相談してみましょう。

▶ 日時 11月17日、12月1日、令和5年1月26日、2月16日(各木曜日)の午後2時から5時まで
※定員は各日3人まで。1人1時間、秘密厳守。
※相談日を変更することがあります。相談を希望する方は、事前にご確認ください。

▶ 場所 うず潮教室(旧教育委員会南側)
▶ 相談員 宮内クリニック 野田 陽子先生

子ども
Child

小学校へ入学予定のお子さんは健康診断を受けましょう 就学時健康診断を実施します



☎ 学校教育課 ☎686・8802

市内在住で、令和5年4月に小学校へ入学予定の子どもを対象に、就学時健康診断を実施します。対象のご家庭には通知をお送りしていますので、ご確認の上、受診してください。

通知が届いていない場合や、指定の日時に受診できない方は、学校教育課までご連絡ください。



▼日程(眼科・耳鼻科)

対象校区	実施日	実施場所
黒崎小学校	11月8日(火)	鳴門ふれあい健康館
明神小学校		
鳴門西小学校		
鳴門東小学校	11月14日(月)	
桑島小学校		
林崎小学校		
里浦小学校	11月30日(水)	
撫養小学校		
堀江南小学校		
堀江北小学校		
大津西小学校	11月30日(水)	
板東小学校		
第一小学校		

※小学校ごとに受診できる時間帯を分けています。通知をご確認の上、ご来場ください。

※内科・歯科健診については、各家庭への通知をご確認ください。

郵送先住所の記載がない場合、住所は「〒772-8501 撫養町南浜字東浜170」です。

お知らせ
News

11月は「児童虐待防止推進月間」です

☎ 中央こども女性相談センター ☎622・2205

■児童虐待の現状

令和3年度に徳島県の児童相談所が対応した虐待相談件数は910件でした。虐待による死亡事例は、全国で年間約50件に及び、1週間に1人の子どもが命を落としています。

■気になることがあれば「通告」を

通告とは、「気になることを相談すること」です。あなたの判断で「しつけの限度を超えている」「子どもへの関わり方がおかしい」と感じたら迷わず通告してください。誰が通告者かを知られることはありません。虐待されている子どもたちに気づき、守ることができるのは、あなたかもしれません。児童虐待かもと思ったらすぐにお電話ください。

児童相談所虐待対応ダイヤル

お近くの児童相談所につながります(通話料無料)



お知らせ
News

ルミネキャンバス人気投票を11月30日まで実施

☎ 子どもいきいき課 ☎684・1657

児童虐待防止推進月間事業として、本庁舎1階西側通路・子どもいきいき課付近に飾っているオレンジリボンキャンペーン「LEDルミネキャンバス」の人気投票を11月30日(水)まで実施しています。投票結果により、人気作品の作者には表彰状と記念品が贈られます。また、その作品に投票された方のうち、1人の方に記念品を贈呈します。たくさんの投票をお待ちしています。
※作品は令和5年1月6日(金)まで掲示します。

■投票方法

お気に入りの作品を選び、作品前に設置している投票箱に投票してください。投票用紙は投票箱隣に備え付けています。また、子育て情報発信ツールとして利用できる無料通信アプリ「LINE」でも投票ができます。

▶点灯時間

午前9時～午後5時

令和3年度最優秀作品
(中央保育所制作)



子ども
Child

令和4年度 市立幼稚園・保育所・認定こども園への入園・入所申し込み



☎ 学校教育課 ☎686・8802 子どもいきいき課 ☎684・1209

■市立幼稚園

市内のいずれの幼稚園にも入園を申し込むことができます。入園に関する問い合わせは、各幼稚園または学校教育課へ。

▶該当幼児

- 1年長児＝5歳児(平成29年4月2日から30年4月1日までの間に生まれた方)
- 2年少児＝4歳児(平成30年4月2日から31年4月1日までの間に生まれた方)

▶申込期間 12月1日(木)～28日(水)

幼稚園名	所在地	電話番号
撫養幼稚園	撫養町斎田	☎686・4093
精華幼稚園	撫養町立岩	☎686・4558
桑島幼稚園	撫養町大桑島	☎686・9479
第一幼稚園	大津町木津野	☎686・3453
明神幼稚園	瀬戸町明神	☎688・1244
堀江北幼稚園	大麻町大谷	☎689・2220
板東幼稚園	大麻町板東	☎689・1437

■保育所・認定こども園(保育認定)

新規利用に関する問い合わせは、子どもいきいき課へ。申し込みは、利用希望施設または同課へ。

※申込書は12月1日(木)から各申込先で配布します。

▶申込期間 12月1日(木)～28日(水)

※認定こども園とは、幼稚園機能と保育所機能を併せ持った施設です。

※利用申し込みの詳細は、広報なると12月号でお知らせします。

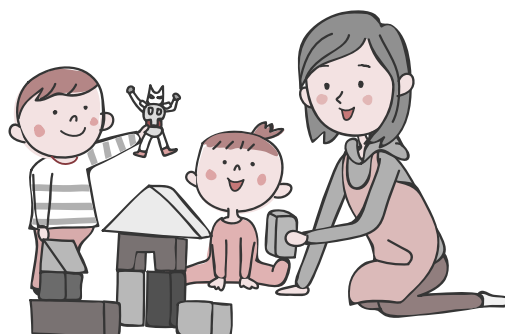



情報ガイド

INFORMATION GUIDE

生活・暮らし

今月の納期

- ▼国民健康保険料(6期)
 - ▼介護保険料(6期)
 - ▼後期高齢者医療保険料(4期)
 - ▼下水道事業受益者負担金(3期)
- 11月30日(水)までに保険課または指定金融機関で納めてください。

相続に関する講演会&相談会

- 【日時】11月15日(火)
- ▼講演会…①午前9時～②午後1時～
 - ▼相談会…午前10時～午後4時20分
- 【場所】徳島地方方法務局
(徳島地方合同庁舎内)
- ※要事前予約(先着順)。
- 【問・申し込み】徳島地方方法務局総務課 ☎622・4171 へ。

県下一斉徴収強化月間 税の納め忘れはありませんか

地方税は、地域の皆さんの暮らしを支える大切な財源です。徳島県と県内全市町村は、税の公平性を確保し、納税者の信頼を守るため、連携して県下一斉に徴収を強化します。

滞納者に対しては、財産の差し押さえなどの滞納処分を行うほか、未納が解消されない場合は徳島滞納整理機構への移管を行います。納付できない特別の事情がある方は、必ずご相談ください。

【問】 税務課 ☎684・1132

証明書コンビニ交付 サービス休止

11月12日(土)午前6時30分から11時までは、電気設備点検による庁舎停電のため、戸籍証明書、戸籍の附票の写しの交付、本籍地利用登録申請を休止します。

※住民票、印鑑登録証明書の写しの交付はご利用いただけます。

【問】 市民課 ☎684・1202

400ミリ献血にご協力を

- 【日時】11月15日(火)
- 午前9時30分～午後4時30分
- 【場所】本庁舎南側駐車場
県赤十字血液センター
- ☎631・3200

消防訓練を実施します

訓練開始時に消防車両のサイレンが鳴りますので、火災と間違わないようにご注意ください。

【日時】11月20日(日)

午前10時～11時

【場所】明神小学校
警防課 ☎684・1335

クリーンセンター業務案内

11月12日(土)は午前8時30分から正午まで、ごみの持ち込みを受け付けます。

【問】 クリーンセンター
☎683・7573

講座・教室・試験など

普通救命講習

【日時】12月18日(日)

午前9時～正午

【場所】市消防本部3階会議室

【対象】市内在住または在勤で15歳以上の方

【定員】10人程度(先着順)

【内容】心肺蘇生法、胸骨圧迫、人工呼吸、AEDの使用法や異物除去、止血法など

【申し込み】11月30日(水)までに警防課 ☎684・1640 へ電話または申し込みフォーム(下記二次元コード)でお申し込みください。



元気になるう会

呼吸法や気を学びませんか。

【日時】①11月12日(土) 午後2時～3時30分
②11月25日(金) 午前10時～11時30分

【場所】①里浦集会所和室
②里浦公民館2階和室

【問】 葵 ☎080・3168・4493

環境学習館の各種教室

両教室ともクリーンセンター3階環境学習館で開催。問い合わせ・申し込みは同館 ☎683・7568 へ。

▼絵手紙教室
手すきはがきなどを利用して絵手紙を描いてみませんか。

【日時】11月14日、12月12日(各月曜日)

午後2時～4時

【定員】20人程度

【準備物】絵筆、水彩絵の具、墨汁など

▼パッチワーク教室
かわいいウサギのカップルのパッチワークを作ります。

【日時】11月17日、12月15日(各木曜日)

午前9時30分～午後1時

【定員】30人程度

【準備物】布(50センチ×50センチを5～6枚)、詰め綿、裁縫道具(針、糸、はさみ、筆記用具など)



なると観光ボランティアガイド養成講座

鳴門の歴史や伝統、観光資源に関する知識を学び、観光客の皆さんに観光案内やウォーキングガイドを行うための養成講座を開催します。

【期間】11月25日(金)から令和5年1月末まで

【対象】市内在住・在勤・在学の18歳以上の方(高校生不可)

【定員】25人

【問・申し込み】11月23日(水)祝いまでに、鳴門市うずしお観光協会 ☎684・1731 へ。

浄化槽法定検査のお知らせ

浄化槽を設置されている方は、1年に1回浄化槽の水質に関する検査(法定検査)を受けなければならないと浄化槽法に規定されており、業者が行う保守点検・清掃とは別に受けなければなりません。

次の期間に、徳島県知事指定検査機関である(公社)徳島県環境技術センター(☎636・1234)から対象となるご家庭、施設に連絡・訪問しますので、ご協力をお願いします。

【期間】11月21日(月)～12月5日(月) 【対象】市内全域

行政相談 日時 11月11日(金) 13:00~16:00
 場所 市役所本庁1階 市民相談室 担当:山田
 問 秘書広報課 ☎684・1118

人権相談 日時 11月18日(金) 13:30~16:30
 場所 人権福祉センター1階 応接室
 問 人権推進課 ☎684・1423

性的マイノリティに関する電話相談
 日時 11月19日(土) 15:00~19:00
 問 SAG徳島 ☎090・5273・1302

成年後見制度相談 ※原則予約
 日時 11月16日(水) 13:30~15:30
 場所 市役所本庁1階 市民相談室
 問 長寿介護課 ☎684・1175

成年後見・相続・遺言の相談 日時 11月11日(金)
 13:00~15:00 場所 斎田公民館(鳴門高校裏)
 問 コスモス成年後見サポートセンター ☎679・4440

女性・子ども相談 日時 月~金曜(休日除く)
 9:00~17:00 場所 女性子ども支援センター
 問 ぱあとなー ☎684・1413、☎684・1408

心配ごと相談 日時 毎金曜(休日除く) 10:00~15:00
 場所 鳴門ふれあい健康館2階
 市社会福祉協議会相談室
 問 市社会福祉協議会 ☎685・7170

職業相談 日時 11月15日(火) 13:30~14:30
 場所 人権福祉センター1階 応接室
 問 ハローワーク鳴門 ☎685・2270

障がい者相談 日時 月~金曜(休日除く)
 8:30~17:00 場所 基幹相談支援センター
 問 同センター ☎678・8280 FAX678・8281

NPO相談 日時 月~金曜(休日除く) 9:00~17:00
 場所 市民協働推進課
 問 同課 ☎684・1200

消費生活相談 日時 月~金曜(休日除く)
 9:30~15:30 場所 消費生活センター
 問 同センター ☎686・3776

電話法務相談
 日本市民法務サポート代表理事の森江 大蔵氏による無料電話法務相談。

日時 11月14日(月) 15:00~17:00
 内容 暮らしの法務相談全般
 電話番号 ☎080・4138・5462



年金相談 ※要予約
 日時 11月4日(金)、17日(木) 10:00~15:00
 場所 市役所本庁1階 第1会議室
 問 街角の年金相談センター徳島 ☎657・3081

若者の就労相談会 ※要予約
 日時 11月9日、30日(各水曜日) 13:00~16:00
 場所 うずしお会館2階 第3会議室
 問 とくしま地域若者サポートステーション
 ☎602・0553

もの忘れ相談 ※原則予約
 日時 11月30日(水) 14:00~16:00
 場所 市役所本庁1階 市民相談室
 問 基幹型地域包括支援センター ☎615・1417

介護者家族の会による相談
 日時 11月8日、22日(各火曜日) 10:00~15:00
 場所 鳴門ふれあい健康館2階
 市社会福祉協議会相談室
 問 基幹型地域包括支援センター ☎615・1417

不動産相談 日時 11月15日(火) 13:00~16:00
 場所 市役所本庁1階 市民相談室
 問 徳島県宅地建物取引業協会 ☎625・0318

「自衛官」になりませんか
 【種目・資格】自衛官候補生
 18歳以上33歳未満
 【受付期間】随時受け付け中
 ※詳細はお問い合わせください。
 問 自衛隊鳴門地域事務所
 ☎685・5306

親子カラーリング大会 2022
 【日時】11月27日(日)
 午前10時~午後2時30分
 【場所】穴吹スポーツセンター
 (美馬市穴吹町)
 【対象】ひとり親家庭の親と子
 (5歳以上中学生以下)
 【定員】10組(応募者多数の場合
 抽選)
 【費用】子ども、大人各500円
 ※徳島駅や北島町役場などを
 経由する無料送迎バスあり。
 【内容】室内スポーツ、カラー
 リング、太極拳、工作など
 【問・申し込み】11月10日(木)
 までに電話、FAXまたはメール
 で、県母子寡婦福祉連合会
 (☎654・7418 FAX65
 4・7414 メール: boshi-
 02@airos.ocn.ne.jp)。

催し・イベント
 第14回ASAトライアングル
 絵画コンクール入賞作品展示会
 鳴門市、東かがわ市、南あ
 わじ市の3市の小学生を対象
 に募集した「わがまち自慢」の
 絵画コンクールの優秀作品を
 展示します。図書館では、鳴門
 市内で応募のあった約100
 作品も同時に展示します。
 ① 11月3日(木・祝)10日(木)
 午前9時~午後5時
 図書館3階コウノトリホール
 ※4日(金)は休館日。
 ② 11月12日(土)、13日(日)
 午前9時~午後4時
 トリーデなると市民ギャラリー
 戦略企画課
 ☎684・1622

農業経営収入保険で安心経営 申込受付中!

農業経営収入保険は、農業者ごとの収入減少を総合的に補填するセーフティネットです。自然災害や価格低下だけでなく、農業者の経営努力では避けられない収入減少も補償の対象です。令和5年の補償新規加入は、個人経営の方が12月末、法人の方は決算月が申し込み締め切りとなっています。新規に加入する方は徳島県からの費用助成がありますので、詳しくはお問い合わせください。

問 徳島県農業共済組合 本所 ☎622・7731

国指定史跡

鳴門板野古墳群「大代古墳」一般公開

高松自動車道の大代古墳トンネル上にある古墳で、古墳の模型や石棺レプリカなどを展示します。

【日時】11月23日(水・祝)
 午後1時~3時

※駐車場は市し尿処理場へ。
 ※動きやすい服装でお越しください。

問 文化交流推進課 ☎684・1150



催し・イベント

第22回大麻町文化展

【日時】11月5日(土)・6日(日)
午前9時～午後4時30分
※6日は午後3時まで。

【場所】堀江公民館

【展示作品】絵画、書道、生花、手工芸、写真、陶芸など

【問】堀江・板東地区自治振興会
青木
☎090・4508・6390

第15回100円商店街

3年ぶりに100円商店街を開催。撫養小学校6年生によるお店も出店します。

【日時】11月5日(土)午前10時～
※売り切れ次第終了。

【場所】大道銀天街周辺
鳴門市大道商店街振興組合
(鳴門商工会議所内)
☎685・3748

道の駅「第九の里」物産祭

感謝祭

【日時】11月13日(日)
午前9時30分～午後4時

【内容】商品5%割引(一部商品を除く)、野菜お買い得袋300円(なくなり次第終了)、花苗販売コーナー、焼き芋実演販売など。千円以上購入で福引抽選会。

【問】同館 ☎689・1119

鳴門ウチノ海新鮮市
新鮮な海産物や加工品などを販売します。

【日時】11月5日(土)
午前9時～正午

【場所】鳴門ウチノ海総合公園
※次回は、12月3日(土)午前9時～正午に開催します。

【問】鳴門ウチノ海新鮮市実行委員会
☎684・1152

にこにこIN*CAP開催

【日時】12月4日(日)
正午～午後4時30分

【場所】鳴門教育大学

【対象】小学1～6年生

【定員】20人(先着順)

【講師】同大学教授 栗原慶氏

【準備物】水筒、汚れてもよい服

【問・申し込み】11月21日(月)から25日(金)までに子どもいきいき課(☎684・1225)へ。

くるくる回ろう鳴門ドライブスタンプラリー開催中!

鳴門市内の対象観光施設10カ所に設置している電子スタンプをスマートフォンで5つ以上集めて応募すると、抽選でエコバッグや鳴門の名産品が当たります。

【期間】12月28日(水)まで

【問】鳴門市うずしお観光協会
☎684・1731

ボートレース鳴門



●本場開催
●第6回鳴門天然温泉あらたえの湯なるみ丸カップ競走
11月3日(木・祝)～7日(月)

●松茂町ほか2町競艇事業組合開設54周年記念競走
11月10日(木)～14日(月)

●SG第25回チャレンジカップ並びにGII第9回レディースチャレンジカップ
11月22日(火)～27日(日)

【問】ボートレース鳴門
☎685・8111

寺小屋たかばあ遊墨展

学生時代以来何年ぶりに筆を持った人、初めて筆を持つ子どもたち、みんなで墨筆紙硯と戯れた作品を展示。

【期間】11月26日(土)～28日(月)
午前10時～午後5時

※最終日は午後4時まで。

【場所】ギャラリー美吟
(黒崎字清水36-3)

【問】高田
☎090・4782・1175

市民ギャラリー

▼市民所本庁2階で開催。
▼三兵庫・徳島「鳴門の渦潮」世界遺産登録推進協議会による展示「パネル展・鳴門市第一中学校美術部油彩画作品展」

【期間】11月14日(月)～25日(金)

▼「社会福祉課」による展示
(市内障がい児・障がい者の作品展)

【期間】11月28日(月)～
12月9日(金)

※市役所開庁時のみ観覧可。

【問】文化交流推進課
☎684・1214

ドイツ館イベント

ドイツ館で2つのイベントを開催します。問い合わせは同館(☎689・0099)へ。

※入館は午後4時30分まで。

▼ドイツ東洋艦隊所属の水雷艇「S90号」軍艦旗特別展示

【期間】12月27日(火)まで
午前9時～午後5時

※毎月第4月曜日は休館日。

【場所】同館1階

▼第11回 RAKUGOX
ドイツ館笑っちゃう会

【日時】11月12日(土)
午後2時開演

※午後1時から分散入場。

【場所】同館1階大ホール

【費用】大人500円、小中学生150円(未就学児不可)

【定員】120人(全席指定)

【申し込み】同館1階インフォメーションまたは鳴門市うずしお観光協会(うずしお会館1階)でチケットを購入してください。同館へ電話予約もできます。

11月12日(土)～11月23日(水・祝)は賀川豊彦ゆうあいフェスタ

期間中、賀川豊彦記念館でさまざまなイベントを開催します。詳しくは、同館ホームページ(右記二次元コード)をご確認ください。※一部、入館料として200円が必要。



①【日時】11月12日(土)午前10時～午後2時
【内容】オープニングセレモニー、阿波のまほろばチャリティーウォーク、キッチンカー、保育士ヒーローショー、ウォークラリー抽選会、餅・お菓子投げなど

②【日時】11月13日(日)午後0時30分～4時20分
【内容】平和朗読会、「死線を越えて」DVD上映会
③【日時】11月19日(土)午後1時30分～3時30分
【内容】県民フォーラム「賀川豊彦と協同組合」
④【日時】11月20日(日)午前10時～正午
【内容】「家族の日」企画展、絵本の読み聞かせ会、交流イベントなど



【問】同館 ☎689・5050

鳴門ファミサポイベント

鳴門ふれあい健康館2階
軽運動場で2つのイベントを
開催。問い合わせ、申し込み
は、鳴門ファミリー・サポー
ト・センター(☎683・07
88)へ。

▼「びんBOOKたしせ」
▼音育あそび

【日時】11月24日(木)
午前10時～11時

【講師】波馬 薫氏
▼クリスマス会(要申し込み)

【日時】12月7日(水)
午前10時～11時

【定員】親子15組



キョーエイ鳴門駅前店4階催し

白鳳洋画グループ展

【期間】11月4日(金)～6日(日)
午前9時30分～
午後5時

※最終日は午後4時まで。

【問】白鳳画材
☎686・6263



第28回移動徳島県手工芸展 in 鳴門

【期間】11月13日(日)～15日(火)
午前10時～午後5時

※最終日は午後3時まで。

【問】徳島県手工芸家協会
事務局
☎622・9531

第53回ナルトぴんぼけクラブ写真展

【期間】11月25日(金)～27日(日)
午前10時～午後6時
※最終日は午後5時まで。
【問】ナルトぴんぼけクラブ
前田 ☎686・3439

図書館

11月の休館日

▼1日(火)
▼4日(金・館内整理日)
▼8日(火) ▼15日(火)
▼22日(火) ▼29日(火)
【問】同館 ☎685・0255



第1回体験型手づくり絵本「くれよん展」

【日時】11月12日(土)、13日(日)
午前9時30分～午後5時
※最終日は午後4時30分まで。

【場所】同館3階
コウノトリホール

【問】手づくり絵本クラブ「くれよん」
☎686・7291

広報アンケート実施中!

広報活動全般に関する意見や提案を募集しています。お気軽にご意見をお寄せください。



こちらから ▶

イベント中止のお知らせ

新型コロナウイルスの感染拡大防止の観点から、参加者の皆さんや関係者などの健康・安全面を第一に考慮し、以下のイベントを中止としました。

- ▶ 図書館に本を贈るためのチャリティーバザー
- 【問】認定NPO法人「ふくろうの森」 ☎685・0389
- ▶ 第33回大麻町ジングルベルマラソン大会
- 【問】大麻町ジングルベルマラソン大会実行委員会 ☎689・0204

テレビ広報なるこ 番組ガイド

鳴門ビデオボランティア制作番組

- ▶ 11月1日～ 大谷焼窯まつり / 豊田 三郎(大麻町)
- ▶ 11月11日～ 彼岸花の咲く季節 / 板東 公(徳島市)
- ▶ 11月21日～ タイムラプスで綴る徳島の夜空
～野口 敬夫～ / 豊田 三郎(大麻町)

放送チャンネル・時間

テレビ鳴門 (111ch) 8、13、23時～
行政情報 (122ch) 7、12、16、18、21、22時～



ライフプランセミナー受講者募集

子育てにかかる費用、保険商品の種類、住宅ローン、資産運用(将来への備え)についての講演を聞いて、自分と家族やパートナーの将来について考えるきっかけにしてみませんか。

- ▶ 日時 11月19日(土)午後1時30分～3時40分
- ▶ 場所 うずしお会館2階 第2会議室
- ▶ 定員 会場・オンライン各30人
- ▶ 講師 株式会社HACO 尾山 道郎氏 (ファイナンシャルプランナー)



▶ 申し込み 11月17日(木)までに子ども未来創造室(☎684・1563)へ電話するか、申し込みフォーム(下記二次元コード)からお申し込みください。



◀ 会場参加



◀ オンライン参加

コミュニティ研修会参加者募集

【演題】

人口減少時代における市民主体のまちづくり



人口減少の捉え方から始まり、これからの市民主体のまちづくりのあり方を考える講演会を開催します。

- ▶ 日時 11月11日(金)午後1時30分～3時30分
- ▶ 場所 うずしお会館2階 第1会議室
- ▶ 定員 100人程度
- ▶ 講師 徳島大学 総合科学部 准教授 田口 太郎氏



▶ 申し込み 11月10日(木)までに市民協働推進課(☎684・1200)へ電話するか、申し込みフォーム(右記二次元コード)からお申し込みください。



相談 糖尿病重点相談

糖尿病は、食生活や運動などの生活習慣を見直すことで予防・改善できます。糖尿病の検査項目であるHbA1c(ヘモグロビンエーワンシー)や血糖値が上がり始めた方、「薬は飲んでいのに血糖コントロールがうまくできない」と感じている方は、食生活や運動などの生活習慣を見直してみましょう。

保健師・管理栄養士が下記の日程で健診結果についての相談に応じますので、お気軽にご相談下さい。

※健診や血液検査の結果、お薬手帳などをお持ちの方はご持参ください。

【日時】11月30日(水)、12月6日(火)
午前9時～午後5時

【場所】鳴門ふれあい健康館1階

【申し込み】実施日の3日前までに表題《成人保健》へ。

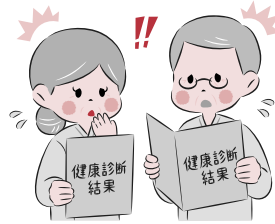

制度内 受けなソソソソ! 特定保健指導

特定保健指導とは、40歳から74歳までの国民健康保険加入者を対象に糖尿病や高血圧症など生活習慣病の予防・改善を目的に行うものです。

健診結果に応じて、保健指導の対象となった方には健康増進課からオレンジ色の「特定保健指導利用券」を送付しています。

生活習慣病は自覚症状のない病気です。保健師や管理栄養士が健診結果を確認し、お話を伺いながら無理なく生活習慣を改善する方法を一緒に考えます。利用は無料ですので利用券をお持ちの方は、この機会にぜひご利用ください。

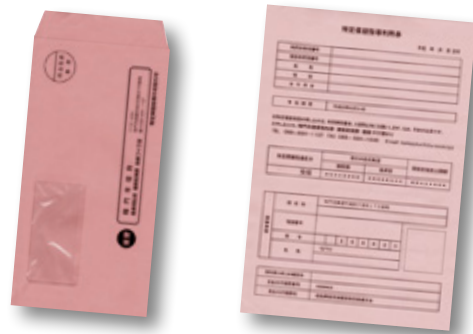

相談 お酒に関するお悩みについてご相談ください

断酒会は酒害(アルコール依存症や問題飲酒)のある本人や家族のための自助グループです。お酒に関する問題を抱えている方はぜひお気軽にご相談ください。

【日時】毎月第1、第3木曜日
午後6時～8時

【場所】鳴門ふれあい健康館3階 中会議室

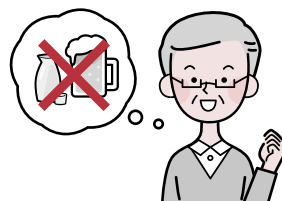

健康相談

【日時】11月7日(月)、30日(水)
午前9時30分～11時

【場所】鳴門ふれあい健康館1階

プレママパパ教室/離乳食相談

■プレママパパ教室

▶沐浴実習編 11月21日(月)

①午後2時～②午後3時～

▶妊娠後期編 11月24日(木)

午後2時～3時30分

【場所】鳴門ふれあい健康館1階

【申し込み】実施日の1週間前までに、表題《子育て世代包括支援センター》へ。

■離乳食相談

【日時】11月10日(木)

▶初期編 午前10時30分～11時30分

▶中・後期編 午後2時～3時

【場所】鳴門ふれあい健康館3階

【申し込み】11月8日(火)までに、表題《子育て世代包括支援センター》へ。

乳幼児健診

※対象となるお子さんには、個別に案内通知文をお送りします。詳細については、表題《母子保健、栄養指導》までお問い合わせください。

【場所】鳴門ふれあい健康館3階

■3歳児健診 11月11日(金)

■1歳6カ月児健診 11月17日(木)

■股関節脱臼検診 11月18日(金)

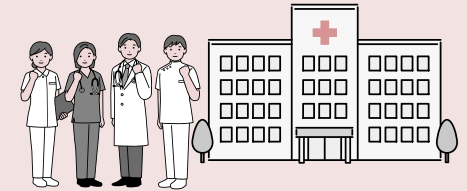

休日当番医

受診は救急患者に限られ、往診はできません。当番医は変更となる場合があります。お問い合わせはテレホンガイド(☎685・3322)まで。

【診療時間】午前9時～午後10時

※午後10時からは、徳島県鳴門病院など二次救急医療機関をご利用ください。

11月3日(木・祝) いやしの杜クリニック(小桑島)

[心内・精・神内] ☎676・2600

6日(日) 岩朝病院(立岩)

[内・呼・胃] ☎685・8855

13日(日) 南海病院(土佐泊浦)

[精・神・内] ☎687・0311

20日(日) 原田内科(矢倉)

[内・呼・胃] ☎685・3351

23日(水・祝) 勝良医院(斎田)

[内・小・胃] ☎686・1216

27日(日) 小川病院(斎田)

[内・呼・消] ☎686・2322

すこやかライフ



お問い合わせ 鳴門ふれあい健康館内 健康増進課、子育て世代包括支援センター

《母子保健、栄養指導》☎684・1232 《成人保健》☎684・1137 《予防接種》☎684・1619
《子育て世代包括支援センター》☎684・1561 〒772-0003 撫養町南浜字東浜24-2 ☎684・1114
☎同課 :kenko@city.naruto.i-tokushima.jp 同支援センター :neuvola@city.naruto.i-tokushima.jp

お知らせ

11月は「みんなで医療を考える月間」です ～地域の医療を守り育むために～

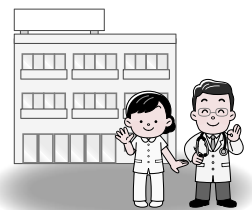

少子高齢化に伴い、医療や介護に対する需要は増加し、鳴門市においても開業医師の高齢化や医療従事者の不足、医療費・介護給付費の増大など、さまざまな課題を抱えています。

「医療は限りある資源」であり、医療従事者の献身的な努力により支えられています。将来にわたって持続的に地域医療を確保し、いつまでも健康で安心して暮らしていくため、みんなで地域の医療を守っていきましょう。

地域の医療を守るためにできることって？

- ▶ 「自らの健康は自らで守る」ために、日常的な健康管理に取り組みましょう。
- ▶ 過度な受診控えは、健康上のリスクを高めてしまう可能性があります。コロナ禍でも定期的に健診を受診するなど、病気の予防、早期発見・早期治療を心掛けましょう。
- ▶ 日常的な診療、健康管理などの相談ができるよう、かかりつけ医・かかりつけ歯科医・かかりつけ薬剤師などを持ちましょう。
- ▶ 緊急の場合を除いて、安易な夜間・休日受診を控え、診療時間内に受診しましょう。
- ▶ 医療機関が機能に応じた役割分担があることを理解し、病状に応じて適切な医療機関を選択できるよう心掛けましょう。

お知らせ

子どもの事故を防止しましょう

日常生活の中にも、予期せず起こってしまう子どもの事故が多く潜んでいます。

周りの大人が子どもの年齢や成長段階に合わせた適切な対応をすることで、事故を防ぐことができます。事故を防ぐためのポイントを確認しておきましょう。

起こりやすい事故	予防のポイント
転落・転倒	<ul style="list-style-type: none"> ・赤ちゃんは1人でソファ、椅子などに寝かせない ・箱、家具など、踏み台になるような物をベランダや窓際に置かない ・階段や段差のある所には安全柵を付ける
やけど	<ul style="list-style-type: none"> ・赤ちゃんが近くにいるときや抱いたまま熱いものを扱わない ・アイロン、ポット、鍋などは子どもの手の届かない所に置く ・ストーブなどには安全柵を付ける
溺水	<ul style="list-style-type: none"> ・浴槽に残し湯をしない ・水遊びのときはライフジャケットを着け、目を離さない
誤飲・ <small>ごえん</small> 誤嚥・窒息	<ul style="list-style-type: none"> ・赤ちゃんは硬めの敷布団に寝かせ、周囲に物を置かない ・医薬品、洗剤、硬貨、たばこなど、誤飲の恐れのある物は手の届かない所に置く
交通事故	<ul style="list-style-type: none"> ・手をつないで歩く ・自転車に乗せるときはヘルメットを着用させる ・自動車に乗せるとき、6歳未満はチャイルドシートを使用する

起こりやすい事故とその予防法、応急手当については、消費者庁ウェブサイト「子どもの事故防止ハンドブック」(右記二次元コード)をご覧ください。



無料

令和4年度 鳴門市就職マッチングフェア



参加企業募集

本年度も市とハローワーク鳴門が連携し、「鳴門市就職マッチングフェア」を開催します。オンラインでの企業紹介をはじめ、職場のリアルな魅力を伝えることができる企画も予定しています。

市内に事業所がある企業を対象に参加募集を行いますので、ぜひお申し込みください。詳細は右記二次元コードからご覧ください。ご不明な点は、商工政策課へお問い合わせください。

問 商工政策課 ☎088・684・1158

申し込みについて

11月11日(金)午後5時まで

①申し込みURL (<https://logoform.jp/f/vL62q>) または右記二次元コードから参加希望申請



※①の電子申請が難しい場合は、申請用紙を送付しますので、ご連絡ください。

②11月中旬以降に市から参加可否の連絡

③11月中旬以降にハローワーク鳴門から連絡。

電話で求人エントリー登録可

なると まるごと子育て応援パッケージ事業

未来のパパママ応援プロジェクト 第2弾

「カップル&親子あつまれ！！わくわく交流会」

参加者募集

未来のパパママさん、親子の皆さん、いろんな遊びや体験を通じて一緒にイベントを楽しみませんか？

- ▶日時 11月20日(日)午前9時30分～11時30分
- ▶場所 鳴門ふれあい健康館3階 大会議室
- ▶定員 カップル10組、親子50組(2歳未満対象)
- ▶費用 無料
- ▶内容 遊び&体験コーナー(手形アート、手づくりおもちゃ、絵本の読み聞かせ、妊婦体験など)、ミニ運動会 など
- ▶申し込み 11月15日(火)までに右記二次元コードからお申し込みください。



カップル用
申し込みフォーム



親子用
申し込みフォーム



問 なると赤ちゃん授業実行委員会事務局
☎088・678・7784

▼▼スマホの使い方、学びませんか？▼▼

※参加無料



シニア向け スマートフォン入門教室

シニアのデジタル活用や社会参加を支援するため、携帯電話事業者と連携し、スマートフォンの基本的な操作方法などを学ぶための教室を開催します。

- ▶日程 12月6日(火)～8日(木)
 - ①午前10時～11時30分
 - ②午後2時～3時30分(①②ともに同じ内容)
 - ▶場所 市役所本庁1階 第1会議室
 - ▶対象 市内在住の60歳以上の方で、①または②に3日間全て参加できる方
- ※スマートフォンをお持ちでない方も参加できます。
- ▶定員 ①②各10人(先着順)
 - ▶申し込み 11月10日(木)までに電話で長寿介護課(☎088・684・1175)へ。



シニア向けスマートフォン LINE・Zoom教室

シニアの皆さんのオンラインを通じた交流を推進するため、LINE・Zoomの基礎・利用を学び、スマートフォンで簡単にコミュニケーションを取るための教室を開催します。

- ▶日程 11月24日(木)、28日(月)、12月2日(金)
 - ①午前10時～11時30分
 - ②午後2時～3時30分(①②ともに同じ内容)
 - ▶場所 うずしお会館2階 第3会議室
 - ▶対象 市内在住のスマートフォンをお持ちの60歳以上の方で、①または②に3日間全て参加できる方
- ▶定員 ①②各12人(先着順)
 - ▶申し込み 11月10日(木)までに電話で長寿介護課(☎088・684・1175)へ。



アフターコロナを見据えた設備投資を支援！

市では、長期化する新型コロナウイルス感染症の影響により厳しい経営環境下にある中小企業等が、アフターコロナを見据えて実施する積極的な設備投資を促進することを目的として、補助金を給付します。

以下の対象事業を10月1日(土)～令和5年3月15日(水)の期間中に行う場合、当該補助金の対象となる可能性があります。詳しい内容については、商工政策課(☎088・684・1158)へお問い合わせください。

■補助対象事業

アフターコロナを見据えて新たに行う設備投資(1件20万円以上)のうち次のいずれかに該当するもの

- ▶機械装置
- ▶測定工具および検査工具
- ▶器具備品
- ▶建物附属設備
- ▶構築物

※リースは除く。

■設備投資の期間

10月1日(土)～令和5年3月15日(水)

■補助金の申請期間

11月1日(火)～令和5年3月1日(水)

■補助対象者

中小企業者および個人事業主であって、次のいずれにも該当する者

- ▶鳴門市内に事業所を有する法人または個人
 - ▶申請日において営業し、かつ、補助金を申請する日以後も事業を継続する意思があること
- ※農業、漁業および林業を行う個人事業主は除く。

■交付額

設備投資額(税抜)	交付額
20万円以上100万円未満	5万円
100万円以上200万円以下	10万円



鳴門市がんばる中小企業応援パッケージ事業

各事業の詳細は、商工政策課(☎088・684・1158)までお問い合わせいただくか、市公式ウェブサイトまたはnaruto-bizのホームページ(右記二次元コード)をご覧ください。いずれも予算の範囲内での補助となります。各補助金に対し、同じ事業は併用できません。



事業名	概要／補助対象経費	上限額・補助率など	申請期限
事業拡大支援事業	新製品、新サービスなどの開発に伴う事業拡大に要する経費を補助(単年度申請で最大2年。補助上限内で認める)／事業費、人材育成費など	上限額 200万円 補助率 1/2以内	11月25日(金) 午後5時必着 (★)
創業促進事業	市内で創業する際に要する経費を補助／土地・建物購入費、建物改修費、設備・備品購入費など	上限額 50万円 補助率 1/2以内	
国内外販路開拓支援事業	自社製品の国内外への販路開拓のための経費を補助／ ①展示会出展(オンライン含む)などの経費 ②クラウドファンディングに要する経費	①上限額 国内20万円 国外40万円 補助率 1/2以内 ②上限額 20万円 補助率 1/2以内	随時受け付け
知的財産権取得支援事業	自社開発した製品・サービスなどの知的財産権の取得に要する経費を補助／出願料など	上限額 20万円 補助率 1/2以内	
創業関係融資信用保証料補填補給金	創業者が創業時または創業後5年未満に借入れをする際に必要となる信用保証料に対して支援を行います(徳島県創業者無担保資金による借入れを行ったものに限る)	保証料率が0%になります	

★11月25日(金)午後5時までに商工政策課へ計画認定の申請をしてください。12月中旬ごろに事業計画認定のためのプレゼンテーションをしていただく予定です。



人権問題は私たち一人ひとりが取り組んでいくことにより、はじめて解決できるものです。身近で行われている行事に積極的に参加し、同和問題をはじめとするさまざまな人権問題について、家庭や学校、地域、職場などで話し合ってみましょう。
※新型コロナウイルス感染症対策のため、内容変更または中止になる場合があります。

問 人権推進課

☎088・684・1148

生涯学習人権課

☎088・686・8803

第49回 鳴門市人権文化祭

テーマ：「人権が共存する人権尊重社会の実現を」
～自分も人も大切に～認めていこう！一人ひとりの輝く個性に～

▶期間 11月12日(土)～20日(日) 8:30～17:15

※14日(月)、16日(水)、18日(金)は18:30まで。

▶場所 人権福祉センター、青少年会館、立岩集会所

開催イベント

人権劇・記念講演会／人権福祉センター3階大会議室
11月18日(金) 18:00～

▶人権劇：大切な宝～大麻中学校人権劇への思いを繋げる～
DVDによる上映

出演：大麻中学校人権委員会・生徒会有志の皆さん

▶記念講演：水平社宣言と日本国憲法をつなぐ
講師：上杉 聡さん(元大阪市立大学教授、じんけんSCHOLA[すこら]共同代表)

人権擁護委員による人権相談
／人権福祉センター1階 応接室

11月18日(金) 13:30～16:30

第41回立岩地区ふれあい人権祭

◆学習の広場／立岩集会所

11月12日(土)～20日(日) 8:30～17:15



学校や地域での人権に関する行事

地元の大人や子どもたちによる人権問題に関する習字や図画、標語、作文の展示など、各地域で人権に関する催しが行われます。



第一中学校区

斎田地区人権文化展／斎田集会所

11月16日(水)～18日(金) 9:00～17:00

※最終日は12:00まで。

木津神地区人権交流グラウンド・ゴルフ大会

／木津ふれあい運動場

11月26日(土) 9:00～11:00

黒崎地区人権作品展・人権研修会／黒崎集会所

12月6日(火) 10:00～18:00(人権作品展)

12月7日(水) 10:00～16:00(人権作品展)

12月8日(木) 19:00～20:00(人権研修会)

桑島地区研修会・人権交流会・桑っこ人権作品展

人権問題研修会／桑島地区コミュニティセンター

12月1日(木) 19:00～19:40

▶講師 鍋島 治秀さん(鳴門市人権教育推進協議会顧問)

人権交流グラウンドゴルフ大会／大桑島津岩公園

12月4日(日) 13:30～16:00

桑っこ人権作品展／桑島地区コミュニティセンター

12月1日(木)～7日(水) 10:00～15:00

第二中学校区

川東人権問題研修会／川東公民館

11月18日(金) 9:30～10:30

▶演題 人権問題の解決に向けて

▶講師 三原 孝之さん(鳴門市教育委員会)

鳴門中学校区

鳴門西地区人権文化展

／鳴門ウチノ海総合公園パークセンターギャラリー

11月28日(月)～12月5日(月) 9:00～17:00

大麻中学校区

大麻地区人権啓発展／堀江公民館、板東公民館

11月22日(火)～12月5日(月) 9:00～17:00

第55回鳴門市人権教育研究大会

感染症対策のため、研究内容についてまとめた研究紀要、大会要項などによる「書面開催」とします。各会場で公開授業や保育、研究討議は行いません。

▶研究指定校 つくし保育所、精華幼稚園、林崎小学校、里浦小学校、第二中学校

'22ヒューマンライツメッセージなると

▶日時 12月2日(金) 14:00～16:00

▶場所 うずしお会館2階 第1会議室

※オンラインでの参加も可能です。

■第1部 児童・生徒・学生の人権問題に関する作文発表

■第2部 人権問題講演会

▶演題 幸せを運んだえべっさん

▶講師 辻本 一英さん

(芝原生活文化研究所代表・阿波木偶箱まわし保存会顧問)

女性交流学習会

▶日時 12月6日(火) 19:00～20:00

▶場所 堀江公民館1階 大会議室

▶講師 島田 茂仁さん(鳴門市人権教育推進協議会会長)

市制施行75周年記念事業

「なつかしの鳴門市」写真募集



第1弾は
ししゃもねこポロシャツ



鳴門市内で撮影された「なつかしい鳴門市の姿」の写真を募集することにより、市民の皆さんと一緒に鳴門市の歩んできた歴史を振り返り、改めて魅力を発見する機会とします。募集した写真は、「テレビ広報なると」でご紹介するとともに、鳴門市のアーカイブとして使用させていただきます。

☎ 秘書広報課 ☎088・684・1440

■募集する写真について

- ▶ 市制施行日に当たる1947年(昭和22年)5月15日から2000年(平成12年)までに鳴門市内で撮影された、鳴門市の歴史や魅力を表す写真
- ▶ プリント写真、ネガフィルム、ポジフィルムを受け付けます。郵送の場合、写真等は返却しません。
- ▶ 写真1枚ごとに以下の情報を記載した様式を添付してください(様式は市公式ウェブサイトに掲載。任意様式でも可)。**①**応募者氏名 **②**ふりがな **③**テレビ広報なると紹介時のニックネーム(記載がない場合

は氏名を使用) **④**住所 **⑤**電話番号 **⑥**撮影年月日 **⑦**撮影場所 **⑧**写真の説明

▶ 右記二次元コードから市公式ウェブサイトの【注意事項】を必ずご確認ください。



■応募方法

11月30日(水)までに持参、郵送(消印有効)またはデータ用申し込みフォームで秘書広報課(〒772-8501 撫養町南浜字東浜170)へ提出してください。
※持参の受け付けは平日の午前9時～午後5時。 データ用申し込みフォーム▶



写真動画コンテスト

「Narustagram(ナルスタグラム)」パネル展

ナルスタグラムは、写真動画アプリ「Instagram」を活用した写真動画コンテストです。令和3年度投稿作品のパネル展を実施します。鳴門市の魅力が伝わる写真をぜひご覧ください。令和4年度の作品も12月28日(水)まで募集中です!

▶ 期間 11月3日(木・祝)～12月27日(火)
午前9時～午後5時

2階で開催
道の駅「なると」

YouTubeチャンネル「鳴門市KoHoさん」出張キャンペーン

「鳴門市KoHoさん」をご覧ください。機会を増やすため、地場産品(1万円相当のすだち牛ほか)が当たるキャンペーンを実施します。

▶ 期間 11月3日(木・祝)～6日(日)
午前9時～午後5時

▶ 持参物 スマートフォンなどYouTubeを見ることができる機器



新庁舎、まちづくりに関する講演会を開催

参加無料
事前申込制

鳴門市新庁舎の設計を手掛け、また「鳴門市未来のまちづくり計画策定検討会」の会長である建築家の内藤 廣氏による講演会を開催します。新庁舎整備事業の概要やめざすもの、設計意図などを分かりやすく市民の皆さんに紹介し、新庁舎への愛着を深め、令和6年5月の開庁につなげていきます。

また、新庁舎とまちづくりの関係や「鳴門市未来のまちづくり計画策定検討会」の検討内容などを交え、これからの鳴門市のまちづくりを共に考える機会とします。 ☎ 特定事業推進課 ☎088・684・1262



◀ 新庁舎完成イメージパース

日時 12月11日(日)

午後1時30分～3時10分

場所 うずしお会館2階 第1会議室

講演 内藤 廣氏
「新庁舎がめざすもの・鳴門のこれからのまちづくり」

※その他、質疑応答の時間もあります。

定員 150人

申し込み

11月1日(火)から25日(金)までに、申し込みフォーム(下記二次元コード)からお申し込みください。定員を超えた場合は抽選となります。

※申し込みフォームからの申し込みが難しい場合は、特定事業推進課へご連絡ください(受付:平日の午前9時～午後5時)。



令和5年

鳴門市はたちの記念式典

※成年年齢の引き下げに伴い、「成人式」の名称を改めました。

日時 令和5年1月7日(土)午後0時30分～
受付：正午～午後0時20分

場所 鳴門・大塚スポーツパーク
アミノバリューホール

※今後の新型コロナウイルス感染症の拡大状況によっては、式典を延期または中止する場合があります。

* 該当者

平成14年(2002年)4月2日から同15年(2003年)4月1日までに生まれた方で、

- 1 9月30日現在、本市に住民票がある方
- 2 10月1日から12月28日までの間に本市に転入された方
- 3 現在、市外に住民票があり、市内の小学校または中学校に在籍したことがある方

* 該当者②③の参加申し込み

はたちの記念式典への参加を希望する方は、12月28日(水)までにページ上部の二次元コードからお申し込みください。生涯学習人権課または市公式ウェブサイトにて取得できる参加申込書を同課へご提出いただくことも、申し込みができます。

* 案内状・入場券兼記念品引換カード

①の方には、11月11日(金)までに案内状と入場券兼記念品引換カードをお送りします。

②③の方には、参加申し込みの受理後、随時案内状と入場券兼記念品引換カードをお送りします。令和5年1月4日(水)までに届かないときは、生涯学習人権課へご連絡ください。

* 新型コロナウイルス感染症対策

事前に参加される方の氏名、連絡先を確認させていただきます。詳細は案内状をご覧ください。

感染予防のため、必ずマスクを着用してお越しください。事情により、マスクの着用が困難な場合は、事前に生涯学習人権課へご相談ください。入場時に検温と手指消毒を行います。咳や発熱(37.5℃以上)などがあられる方は出席を控えてください。

■問い合わせ

生涯学習人権課

〒772-0003

撫養町南浜字東浜31-36

☎088・686・8804

FAX088・686・8005

メール:seijinshiki@city.

naruto.i.tokushima.jp



式典参加
申し込みは
こちらから



「はたちの主張」 作文募集



式典中の記念行事に「はたちの主張」作文の発表があります。みなさんの二十歳を迎えるの想いを聞かせてください。

【応募資格】令和5年はたちの記念式典の該当者

【内容】「二十歳を迎えるに当たって自分の考えをまとめたもの」

例：職場、学校での経験や趣味、スポーツ、ボランティア活動などの自身の体験から、二十歳を迎える今、何を感じ、何を考え、何をしようとしているのか、将来の夢や生き方についてなど

【様式】1,200字程度。題名、文体は自由。1人1点。

【応募方法】右記二次元コードから応募いただくか、原稿の欄外に住所、氏名、電話番号を記入し、郵送、FAX、メール、持参のいずれかの方法で12月5日(月)〈必着〉までに生涯学習人権課へ。



▲応募は
こちらから

※FAX、メールで応募する場合は、送信後に同課へ電話連絡してください。

【表彰】市長賞、市議会議長賞、教育長賞を各1人(賞状、副賞1万円)。応募者全員に記念品。

【発表】入賞作品のうち1点を、式典当日に発表させていただきます。また、広報なると2月号には市長賞、市公式ウェブサイトには市長賞、市議会議長賞、教育長賞の作品を掲載する予定です。

はたちの記念式典ボランティア募集

【日時】式典当日の午前11時から午後2時30分まで

【内容】式典の補助(受付)、記念写真撮影補助など

【対象】市内在住・在勤・在学の高校生から30歳までの方

【定員】10人程度

【申し込み】11月18日(金)までに住所、氏名、連絡先を生涯学習人権課内市青年連合会事務所(☎088・686・8804)へ。



鳴門海峡をより美しい場所に

市環境衛生組合連合会が清掃活動

10月8日、市環境衛生組合連合会が主催する清掃活動が土佐泊浦の県道鳴門公園線網干駐車場前の海岸で行われました。鳴門海峡を望む海岸をきれいにと、地域住民や観光事業者など49人が参加。浜辺に打ち上げられた流木や空き缶、プラスチックごみなどを丁寧に拾い集めました。回収されたごみは約430kgに上り、参加者は美しくなった海岸を見つめながら「観光客の皆さんが、美しい鳴門海峡の景色を見て少しでも鳴門のことを好きになってもらえたら」と充実した表情で話していました。



流木などのごみを拾い集める参加者



スプレーで鳴門をイメージした絵を描くDaisukeさん

スプレーアートで防波堤を彩る

きたなだ海の駅でウォールアートプロジェクト

「きたなだ海の駅(JF北灘さかな市)」の防波堤約150mをスプレーアートで彩る「きたなだ海の駅ウォールアートプロジェクト」が行われました。スプレーアーティストのDaisukeさんら6人により、播磨灘の風景をバックに躍動感たっぷりの壁画やJF北灘さかな市にちなんだ猫たちのほっこりアートなど、SNS映えする見て楽しい壁画が完成。訪れた人たちは美しい景色と一緒に写真を撮ったりして楽しんでいました。壁画の制作は、北灘漁業協同組合が市の補助金を活用して、にぎわい創出などを目的に実施しました。



思いやりの心を大切に

児童が協力して花苗を育て観察することを通して、命の大切さや相手への思いやりの心を育む「人権の花運動」が9月下旬に林崎小学校と里浦小学校で行われました。参加した児童は、人権擁護委員から人権の花に込められた意味などを教わった後、美しいアメリカンブルーの花を一つひとつ丁寧に植えていました。



高齢者の交通事故を防ごう

9月29日、高齢者の交通事故防止を呼び掛けるキャンペーンが中央保育所で行われました。子どもたちから、地元老人クラブの前田 ユキ子会長らに「くるまにきをつけてね」と書かれた手作りのカードが手渡されると、前田会長は「事故に遭わないように気を付けます。みんなも気を付けてね」と笑顔で応えていました。



宝くじの収益活用の助成金で みこしを整備

(一財)自治総合センターの宝くじの社会貢献広報事業である「コミュニティ助成事業」を活用し、堂浦地区自治振興会(瀬戸町)のみこしが修繕されました。みこしが生まれ変わったことで、末永く堂浦地区の秋祭りを継続させることができるようになり、地元住民も喜びの表情。運営に携わる江口 誠さんは「コロナ禍の影響で、みこしの初お披露目は来年の秋祭り。次の世代に活動を引き継いでいけるように、気持ちを新たに頑張りたい」と意気込みを語っていました。



修繕され美しく生まれ変わったみこし



私のおすすめスポット
in Naruto
Vol.08

鳴門・大塚
スポーツパーク
のモミジ
(立岩)

投稿者

ペンネーム
ビン太郎さん(立岩)

DATA

撫養町立岩字四枚61

平成5年の東四国国体や今夏の全国高校総体の会場の一つとなった鳴門・大塚スポーツパーク。すべり台などの遊具がある「こども広場」に隣接する日本庭園では、美しい花や木々を楽しむことができる。



投稿をお待ちしています!

鳴門市内で撮影した、あなたのおすすめスポットの写真を投稿してください。写真を通じて鳴門の良さをみんなで再発見しましょう!応募はアンケートフォーム(下記二次元コード)から。詳細はフォーム内をご覧ください。写真やネガでの応募も受付中です。

問 秘書広報課 ☎088・684・1118



日本庭園にあるひょうたん池の周りには、十数本のモミジが植えられている。気象情報会社ウエザーニューズの紅葉見頃予想によると、西日本の平野部では「平年並みくやや遅い見頃」になるとのこと。

私は、鳴門・大塚スポーツパークで毎日ウォーキングをしています。昨年(11月)ごろ、ウォーキング中に日本庭園の真っ赤なモミジが目にとまり、写真を撮影しました。こんなに真っ赤なモミジはなかなか見ることができません。この秋、皆さんも一度足を運んでみてはいかがでしょうか。

▼有料広告

大人と子どもの
マウスピース矯正

■大人の歯列矯正 350,000円～700,000円
■子どもの歯列矯正 320,000円～470,000円
※全て税別表記
※保険外診療

医療法人 和田歯科医院
鳴門市大麻町大谷字久原 75-1
TEL : 088-689-0026

まずはご連絡ください

現場監督・建設作業員
募集中!

正社員 (給排水工事・型枠大工)
多能工 経験者優遇

月額基本給 20万円 以上

各種保険完備・各種手当 昇給賞与あり 勤務地:徳島県内

本社/徳島県鳴門市撫養町立岩字七枚114
TEL 088-685-4178 FAX 088-685-4179
本店/徳島県徳島市万代町6丁目20-2
TEL 088-625-2100 FAX 088-625-2102

グリーン コンストラクション カンパニー
green construction company

YAMAKAMI
医療法人 久仁会
鳴門山上病院
看護・介護職員募集中

診療科目

- 内科 ■外科
- 泌尿器科
- 脳神経内科
- 脳神経外科
- リハビリテーション科
- 放射線科
- 耳鼻いんこう科
- 皮膚科 ■眼科

関連施設

- 介護医療院鳴門山上病院
- 介護老人保健施設 いこいの家 鳴門荘
- 通所リハビリテーションセンター ステップ
- やまかみ訪問看護ステーション
- やまかみ訪問リハビリテーションセンター
- やまかみ指定居宅介護支援事業所

鳴門市鳴門町土佐泊浦字高砂205-29 TEL.088-687-1234

100年ときめく家

釘1本
小さな事でも
ご連絡ください

鳴門市鳴門町高島字北 580 (ウチノ海公園向かい)
高島・大津モデルハウス
新築見学会も随時実施中! TEL : 088-679-7516

ウザワ