

鳴門携帯NAVI
QRコード：災害情報や
休日当番医などの情報
を掲載しています。



No. 738

2012
(平成24年)

10

主な内容	ページ
WeLoveなるとデー	2~3
下水道だより	4
防災・災害対策への取り組み	5
みんなで知ろう!「鳴門市自治基本条例」	6
鳴門市営バスの再編について	7
市からのお知らせ まちが奏でるクラシックin鳴門市など	8~12
まちの出来事 板東英二さんが観光大使に就任など	13
情報ガイド 徳島ヴォルティスパブリックビューイング開催など	14~17
すこやかライフ 集団がん検診の案内など	18~19
鳴門市農水産物フェア&なるとうずトラ市	20

“昔あそび”で楽しく交流 3世代ふれあいフェスティバル



9月15日、林崎小学校で“こどもの街をつくる会”と“川東地区老人連合会”の主催により、3世代ふれあいフェスティバルが開催されました。

18回目となるこの取り組みは、平成4年9月に実施された学校週5日制の導入に合わせて、校区内の全ての子どもたちが、豊かな遊びや生活活動などを通して健やかに成長していくことを願い、地域でバックアップしていこうと始まりました。

地域の児童ら60人が参加し、お手玉・けん玉・木ごま・紙飛行機などの“昔あそび”を楽しみ、世代間での交流を深めました。

中高生による市民提案優秀賞企画

We Love[♥]なるとデー

～鳴門のためにできることをする日～

実施期間 11月5日(月)～11月18日(日)

We Loveなるとデー

ってなあに？

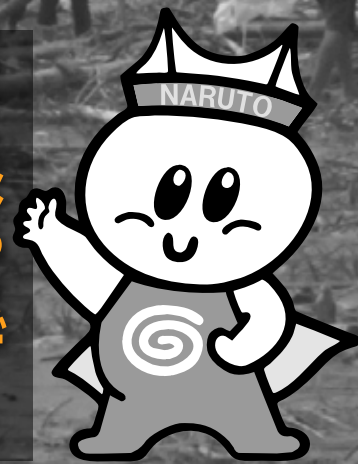

◆平成23年度市民提案制度「中学生・高校生による提案事業」で優秀賞に選ばれた城ノ内中学校 高橋瞭太さん(立岩)の「鳴門のためにできることをする日の設立」を実現するものです。

自分たちの住む鳴門のまちのために、できることをできる範囲で市民自らが考えて、「何かをやってみよう」という期間を設けることで、鳴門のまちを見直すきっかけとしていただき、ふるさとを愛する気持ちと社会貢献意識を高めることを目的とします。

鳴門のために何か一つ活動してみませんか？

活動内容

鳴門のまちのためにできること、どんなことでもかまいません。(※左記行動例参照)
鳴門のために何か一つ活動してみませんか。無理なく楽しくが一番です。期間中にみんなで楽しく鳴門のために少しでも良くなることをしてみよう！

活動報告

広報なるとや市公式ウェブサイトでは活動報告にご協力いただける場合は、活動報告書の提出をお願いします。
報告書や提出方法などの詳細については、広報なると11月号に掲載します。

開催期間中のイベント

参加対象者

鳴門市民(個人・グループは問いません)。もちろん、鳴門に通勤・通学している人も大歓迎です。参加申し込みは不要です。

■11月7日(水)

第27回国民文化祭・とくしま2012「まちが奏でるクラシックin鳴門市」

■11月11日(日)

最終節(対ジェフユナイテッド千葉)
2012自転車王国とくしまライドin鳴門

鳴門のためにできること アイデア募集!

下記のような行動例のアイデアを10月17日(水)までにファクス、Eメールまたは郵送で市民協働推進課までご提案ください。提案いただいたアイデアは、広報なると11月号で紹介(無記名)させていただきます。

具体的な行動例

- ・公園・広場、道路等の清掃や草刈りなどを行う
- ・公共の場所に草花を植える
- ・地域で防災について勉強する
- ・地域の歴史や文化などについて勉強する
- ・文化財の保護について関心を高める
- ・徳島ヴォルティスの応援に行く
- ・ブログなどで鳴門のPRをする
- ・観光客にあいさつをする
- ・鳴門の食材を食べる
- ・鳴門市内で買い物をする
- ・困っている人を助ける など

---主に団体や事業者が取り組めること---

- ・「鳴門がますます大好きになる」ことを目指して、にぎわいイベントを企画実施する
- ・緑化推進のため花の種苗などを配布する
- ・鳴門にぎわいセールを開催する など

※留意事項

- ①ごみなどは分別にご協力ください。また、地域で決められた収集日にお出ください。ボランティア袋(ごみ袋)は市より提供しますので市民協働推進課にご相談ください。
- ②活動を行う際に、各種の許可申請手続きが必要な場合は各自をお願いします。
- ③活動にあたっては、けがなどの事故がないよう細心の注意を払い、各自の責任において対処してください。

問い合わせ先

■市役所 市民協働推進課

〒772-8501 撫養町南浜

字東浜170番地 ☎684・1

189 / FAX 684・1336 /

Eメール: welovenaruto@city.naruto.lg.jp

naruto.lg.jp



事前にご連絡ください!

「鳴門のために実施するイベント」の開催告知や、「鳴門のために行う活動」で参加者募集の告知が必要な場合は、**広報なると**などで周知のサポートを行います。10月17日(水)までに下記の事前連絡票をご提出ください。

We Loveなるとデー(鳴門のためにできることをする日)事前連絡票

個人名または団体名		団体の場合は代表者名	
連絡先電話番号		実施日時	
告知が必要なイベント、参加者募集が必要な活動を詳しくご記入ください。(募集要件もあれば)		実施場所	
		取材可否	可・否

※ファクス(684・1336)・Eメール(welovenaruto@city.naruto.lg.jp)で連絡していただくか、市役所市民協働推進課まで郵送または直接ご提出ください。



下水道だより

平成24年4月より、下水道接続工事の助成金が最大20万円に拡充されています。

■助成金のしくみ

浄化槽の廃止やくみ取りトイレの水洗化によって、早期に下水道に接続する方に交付している「下水道普及促進対策助成金」の制度を平成24年4月1日より拡充しています。

この制度拡充によって、下水道の接続工事に対して交付される助成額が、下図のとおり最大20万円に増額されました。できるだけ早期のうちに、かつできるだけ多くの方がグループとなつて接続される場合に、助成額が大きくなる仕組みとなっています。

(新築に伴い下水道に接続する

ご近所・友人
と一緒に申請
しよう！

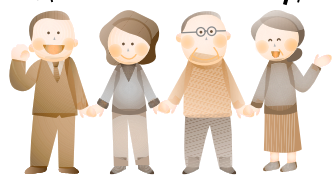

場合は、これまで同様この助成金の対象外です)

お住まいの地域がすでに供用開始され、いつでも下水道に接続できる状況になっておりましたら、ぜひこの機会に、この助成金をご活用の上、下水道に接続されることをご検討ください。

■お申し込みは

グループのメンバーは、ご近所同士でお誘い合わせいただいても結構ですし、接続工事を依頼する指定工事店の紹介によるグループでも構いません。

なお、グループ申請による助成金の増額は、「メンバー全員の接続工事が交付決定日から90日以内に完了すること」が条件となりますのでご注意ください。新しい制度をより詳しくお知らせになりたい場合は、下水道課までお問い合わせください。

☎ 市役所下水道課 684
1170・684・1173
FAX 684・1343

【(単独・合併)浄化槽→下水道接続の場合 1件あたりの助成額(上限)】

	工事完了日(供用開始後)	1年目	2年目	3年目	4年目	5年目	6年目以降
同時に 行う 工事の 件数	1件(単独)	6万円	4万円		なし		なし
	2件から4件までのグループ	10万円	8万円		4万円		
	5件から7件までのグループ	15万円	10万円				
	8件以上のグループ	20万円	15万円				

※「くみ取りトイレ→下水道接続」の場合は、表の1年目の助成額が2～3年目にも適用されます。

グループで下水道に接続された方の声

■このたび、ご自身も含め9件のグループを取りまとめて下水道に接続されました。そのいきさつについてお伺いしたいのですが？

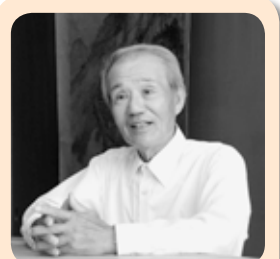

橋本可潔さん(小桑島)

自宅を含む区域が今年3月末に供用開始され、グループで下水道に接続すれば助成金が増額される制度がちょうど4月から始まったということをお伺いしたので、この機会に知り合いに声をかけ、新しい助成制度を活用して下水道に接続しようと思いました。

幸い、多くの方が私の呼びかけに賛同してくださって、中にはグループの取りまとめに力を貸してくださる方もおられたので、最終的に9件のグループとして申請することができました。結果として私自身も20万円の助成金を活用して下水道に接続することができ、大変助かりました。

■下水道の印象はどのようなものだったのでしょうか？

以前より「新池川を守る会」の活動に参加しており、

鳴門市の水環境については、もともと強い関心がありました。下水道を利用すると、家庭から出る汚水が水路や川に流れることがなくなりますので、環境にとってはとてもよいことだと考えています。実際に下水道に接続してからは、浄化槽の維持管理や臭いに気を使わなくて済むようになり、とても快適になりました。

■下水道が普及するためには何が必要でしょうか？

今回、多くの方にグループ参加を呼びかける中で実感したのは、かなりの方が下水道利用にかかるコスト、具体的には接続工事費のほか、毎月発生する下水道使用料に強い負担感を感じておられるということでした。

市はこれまで、下水道を利用すれば浄化槽の維持管理・保守費用が不要になるので、必ずしも単純にコスト増にはならないと説明されていますが、そのことについてはもっと市民に十分に伝える必要があると思います。

せっかく下水道を整備する以上は、できるだけ多くの方に下水道を利用してもらって、次の世代に鳴門市の豊かな水環境を引き継ぐべきだと思います。

そのためには、市はもっと積極的に下水道事業の啓発に努めてもらいたいですし、市民の皆さんも下水道のことにもっと関心を持つべきではないでしょうか。

地震・津波対策の再確認を！

問 市役所危機管理課
☎ 684・1711

◆内閣府が「南海トラフの巨大地震による津波高・浸水域等及び被害想定」を公表

8月29日、内閣府より、「南海トラフの巨大地震による津波高・浸水域等及び被害想定」の推計結果が公表されました。

今回の公表内容は、平成24年3月31日に公表された推計結果について、より詳細な検討がなされたもので、現時点の最新の科学的知見に基づき、発生しうる最大クラスの地震・津波を推計したものであり、国の広域的な防災対策の立案や応援計画などを検討するための基礎資料とすることを目的としたマクロ的な推計であると考えられています。

■表1：本市において想定される津波高・震度など

最大津波高	津波最短到達時間	浸水浸1cm以上の最大浸水面積	最震度
7m	津波高1m:49分	1,620ヘクタール	7

推計の結果、鳴門市において想定される最大津波高、津波最短到達時間、最大浸水面積および最大震度、ならびに、徳島県における最大死者数および最大全壊棟数は表1のとおりとなっています。

■表2：本県において想定される死者数・全壊棟数

最大死者数 (冬・深夜)
約 33,300人
最大全壊棟数 (冬・18時)
約 133,600棟

この「最大クラスの地震・津波」は、南海トラフ付近で次に発生する地震を予測して検討されたものではなく、その発生頻度は極めて低いものであるとされていますが、「非常に大きな地震・津波が起こりうるということ」をしつかりと念頭に置き、「強い揺れが起きたら逃げる」ということを一人一人が認識し、人命を守ることを最優先に、この最大クラスの地震・津波への対応を検討していく必要があります。

市では、「鳴門市地震津波対策推進計画」に位置付けるさまざまな施策・事業を着実に推進していくとともに、今後、徳島県が作成する最終形の津波浸水予測や被害想定を活用し、津波避難計画の見直しや津波ハザード

マップの作成などに取り組んでいくこととしています。

大きな地震が発生した場合に、津波は必ず来るものだと考え、とにかく高台などの安全な場所へ避難することが非常に重要となります。市民の皆さんも、自宅付近にある高台などの津波避難ができる場所を常日頃から確認しておきましょう。

内閣府の公表内容(徳島県に該当する部分を抜粋)を確認したい場合は、徳島県のホームページを「ご確認ください」。

(県HP) ↓ 「防災」 ↓ 「安心とくしま」 ↓ 「南海地震」 ↓ 「お知らせ」

◆徳島県が「徳島県中央構造線活断層帯(讃岐山脈南縁)活断層図」を公表

(讃岐山脈南縁)活断層図を公表

9月11日、徳島県より、県内の中央構造線活断層帯の活断層図が公表されました。

今回公表された活断層図は、徳島県が平成9～11年度に調査した活断層図をもとに、有識者による検討会で再検討を行い作成されたもので、活断層は、鳴門市から三好市の間の県北部8市町を横断し、総延長は約180kmに達するとされており、本市においても、「鳴門断層」と「鳴門南断層」の2つの活断層が認定

されています。

県の調査結果では、県内の中央構造線活断層帯における地震の発生間隔は1000～1700年程度であると考えられており、また、最新の活動時期からの経過年数も400～450年であることから、県内の活断層系全体が活動するような地震は、当面、差し迫っていないと評価されています。

このことから、徳島県では長期的な視野に立った緩やかな土

地利用の適正化を目指しており、活断層の直上にあるからといって、直ちに対応が求められるものではありません。地表面での活断層位置が判明している場合には、将来建て替えなどをするときに活断層をまたがないようにすることが必要とされています。

活断層図など、徳島県が公表した活断層に関する情報を確認したい場合は、徳島県のホームページを「ご確認ください」。

(県HP) ↓ 「防災」 ↓ 「安心とくしま」 ↓ 「南海地震」 ↓ 「調査結果・資料」

震度7の大地震を想定し訓練開催



市では「防災の日」の9月1日、鳴門教育大学サッカー・ラグビー場を主会場に、市と関係機関および市民が一体となり、災害発生時の応急対応に関する検証・確認と防災意識の高揚を図るために総合防災訓練を開催しました。

主会場での率先避難訓練やヘリサイン作成訓練などのほか、防災コーナーとして、耐震シェルター展示や「木造住宅耐震支援コーナー」、鳴門西婦人防火クラブによる「炊き出し」なども行われました。また、各地域においてもそれぞれの自主防災会が津波避難訓練を行い、主会場と合わせて、総勢約1,700人が参加しました。

みんなで知ろう! 『鳴門市自治基本条例』

市内では、福祉、環境、生涯学習などの分野において社会貢献活動が広がっています。今月号では、鳴門市ボランティアセンターに登録(平成24年8月31日現在。NPO法人を除く)されている市内のボランティア団体をご紹介します。

福祉ボランティアを行う団体

- ◇徳島県筆記通訳者協会鳴門支部「めだか」
- ◇大麻手話サークル「ひまわり」
- ◇友愛訪問員(市老人クラブ連合会)
- ◇声の広報制作グループはまぼう
- ◇さくら会
- ◇琴城流大正琴ボランティアクラブ
- ◇しあわせの里「コンパス」
- ◇ボランティア鳴門南
- ◇琴城流鳴門大正琴振興会 板東クラブ
- ◇しあわせの里「奉仕グループ」
- ◇すだち連
- ◇ボランティア団体 friends
- ◇鳴門車いす友の会
- ◇サロン・ド・芸能
- ◇鳴門病院ボランティアグループ
- ◇鳴門教育大学手話サークル「ぱびゅべぼ」
- ◇良縁サポートセンター ハッピーなると
- ◇鳴門教育大学吹奏楽部カンタービレ
- ◇点訳サークル「コスモス」
- ◇子育てサークル てくてく。
- ◇子育てサロン・ほっぺ など
- ◇太極拳を楽しむパンダの会
- ◇市内では、このほかにも多くのボランティア団体による活動が広がっています
- ◇レインボー

環境ボランティアを行う団体

- ◇鳴門市ボランティア支援の会
- ◇妙見山の環境をよくする会
- ◇ボランティア川東
- ◇希麗会
- ◇汽車公園を愛する友の会
- ◇ボランティア鳴門西
- ◇黒崎地区社会福祉協議会くろさき花街道クラブ
- ◇鳴塩ホワイト会
- ◇生き生き仲良しクラブ
- ◇鳴門市市民の花づくり公園運営委員会
- ◇浜のボランティア会
- ◇ボランティア立岩
- ◇新池川をきれいにする会
- ◇鳴門歩こう会 ボランティア部
- ◇鳴門市交通安全協会南浜分会ボランティア
- ◇鳴門市役所ボランティアクラブ など

生涯学習ボランティアを行う団体

- ◇がんばれ! ママーズ
- ◇鳴門ビデオボランティア
- ◇大塚国際美術館ボランティア会
- ◇鳴門市市民劇場
- ◇ボランティアグループ「ゆりかご」
- ◇なるとDe シネマ実行委員会
- ◇なると観光ボランティアガイド会
- ◇日本舞踊 当喜会
- ◇「鳴門小唄」でいきいきなると
- ◇童謡を歌う会「浜千鳥」 など

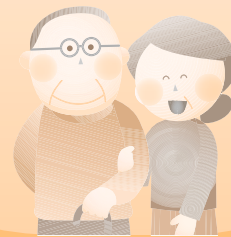

各団体の自主的な活動は、地域福祉の増進や、環境の美化、生きがいがづくりなど魅力あるまちづくりの原動力となっており、「市民等が主役のまちづくり」の実現につながっています。

一人一人がまちづくりに関心を持ち、その活動がさらに大きくなるように育てていきましょう。

ボランティア活動をはじめませんか ～思いと行動が、魅力あるまちの実現につながります～

鳴門市社会福祉協議会内にある鳴門市ボランティアセンターでは、ボランティア講座の開催、団体の活動にあたっての保険料のサポートなど、市民の皆さんが気軽にボランティア活動を行うための環境づくりに努めています。

未登録の団体やこれからボランティア活動を始めようとされている方、また、上記の団体に興味がある方など、お気軽にご相談ください。

鳴門市ボランティアセンター(社会福祉協議会内)

相談日時：月～金 午前9時から午後5時まで ☎ 685・7170

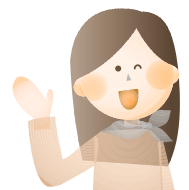

問 市役所市民協働推進課 ☎ 684・1200 FAX 684・1336 E-mail shiminkyodo@city.naruto.lg.jp
自治基本条例について、市内のグループ・団体への個別説明会も行っていますので、気軽にお問い合わせください。

市営バスの再編について



鳴門市では、本年度末で企業会計としての市営バス事業から撤退いたしますが、その後も「市民生活に必要な移動手段は確保する」との基本方針のもと、バス路線の再編に取り組み、これまで地域バスの導入や、民間バス事業者への路線移譲に取り組んでまいりました。今回は本年度の再編計画についてご報告します。

本年度は市営バスとして現在運行している3路線(引田線・大麻線・北泊線)の再編を進めており、通院・買い物・通学・通勤などへの利用を中心に検討を行いました。

3路線の沿線地域は医療機関やスーパーマーケットなどの施設が非常に少ないことから、撫養町や他市町への移動にバスは必要不可欠な移動手段となっています。

このため一定の運行便数を確保しつつ、民間の路線バス事業者に路線移譲を行うこととし、7月には沿線地域において地域説明会を開催しました。

市では地域説明会で皆さまから頂いたご意見・ご要望



を踏まえ、次のとおり再編することをしております。

①「引田線」
これまでの1日12往復の運行を維持し、運行時刻についても現行どおりとします。

②「大麻線」
これまでの1日6往復の運行を維持し、運行時刻についても現行どおりとします。

北泊線 時刻表(平成25年4月改正予定)

□ 往便

競・病	下・役	土佐泊渡	鳴門駅前	鳴門病院前	明神	北泊	
競	1	-	6:26	-	6:34	6:47	
	2	-	6:55	6:59	7:05	7:18	
	3	-	7:35	7:42	7:50	8:03	
病	4	8:30	8:38	8:49	8:58	9:11	
	5	9:30	9:38	9:45	9:53	10:06	
	6	10:40	10:48	10:55	11:03	11:16	
病	下	7	11:50	11:58	12:09	-	12:26
病	8	13:20	13:28	13:39	13:48	14:01	
	9	14:40	14:48	14:59	15:08	15:21	
	10	-	15:50	15:57	16:05	16:18	
	11	-	16:40	16:47	16:55	17:08	
	12	-	17:20	17:27	17:35	17:48	
	13	-	18:10	18:17	18:25	18:38	
	△14	-	19:10	19:17	19:25	19:38	

■ 復便

競・病	下・役	北泊	明神	鳴門病院前	鳴門駅前	岡崎	
	1	6:55	7:06	7:15	7:22	-	
	2	7:25	7:36	7:44	7:53	8:01	
病	3	8:20	8:31	8:43	8:52	-	
病	4	9:20	9:31	9:42	9:50	9:58	
病	下	5	10:15	-	10:34	10:42	10:50
病	6	11:25	11:36	11:47	11:55	12:03	
	7	12:35	12:46	12:55	13:02	13:10	
	8	14:15	14:26	14:35	14:42	14:50	
	9	15:30	15:41	15:50	15:57	16:05	
	10	16:30	16:41	16:50	16:57	-	
	11	17:25	17:36	17:45	17:52	18:00	
	12	18:05	18:16	18:25	18:32	-	
	13	18:50	19:01	19:10	19:17	-	
競	△14	19:50	20:01	-	20:11	-	

競・「鳴門競艇場前」経由、病・「鳴門病院」経由(鳴門病院へは平日のみ乗り入れます)、下・「下本城」経由、役・「市役所前」経由、△14便は平日のみ運行

③「北泊線」
利用状況などからこれまでの1日16往復から、平日14往復、土日祝13往復に減便するとともに運行時刻を左表のとおり変更します。

④「運賃など」
運賃や回数券・定期券は現在の水準を維持します。

⑤「バス停」
バス停の変更は行いません。

⑥「その他」
市営バスで利用できる高齢者等無料優待制度などについても引き続き利用できることとします。

【問】 市役所交通政策室
☎684・1013

10月1日は「浄化槽の日」 浄化槽の維持管理を正しく行いましょう！

浄化槽は微生物の働きを利用して生活排水を浄化する施設ですが、その機能を維持するには、日頃の維持管理が大切です。そのため、次の項目について、定期的な実施をお願いいたします。

◆保守点検

浄化槽が正常に機能しているかを点検し、装置の調整や修理、汚泥などの抜き取りや清掃時期の判定をし、消毒剤の補充などを行います。保守点検の回数は浄化槽の種類や規模ごとに定められています。保守点検を業者に委託する場合は、徳島県の登録業者に依頼してください。

◆清掃

浄化槽を使用すると発生する汚泥などを定期的に抜き取り、装置の洗浄を行うことで浄化槽の機能を回復し、浄化槽からの悪臭などの発生を防止することができます。清掃は、1年に1回以上行うことが義務付けられていますので、鳴門市の許可業者に依頼して行ってください。

◆法定検査

浄化槽が適正に設置(使用)されているか、保守点検および清掃が確実に実施されているか、排水が十分に浄化されているかを確認するための検査で、徳島

県の指定機関である(公社)徳島県環境技術センターが実施しています。

☎(公社)徳島県環境技術センター
☎6366・1234

◆合併処理浄化槽への転換に補助

市では、身近な河川などの水質を改善していくため、既設の単独処理浄化槽などを撤去して合併処理浄化槽を設置する場合には、設置費の一部を補助しています。補助制度の活用を希望される方は、市環境政策課にお問い合わせください。

【受付締切】平成25年2月15日(金)(必着)

【対象地域】市内全域(ただし、下水道法に規定する事業計画を

定めた区域を除きます)

【対象者】市の定める期間内に、専用住宅または住居部分が建物面積の2分の1以上を占める併

用住宅もしくは特定非営利活動法人が活動するために使用する事務所に、10人槽以下の合併処理浄化槽を設置する市民または

特定非営利活動法人
【補助金額】▼5人槽：30万円以内 ▼6・7人槽：37万5千円以内 ▼8・10人槽：49万5千円以内 ※住宅については、

住居部分の延床面積などに応じた浄化槽の種類による補助金額

になります。また、既設のくみ取り槽または単独処理浄化槽を

全て撤去する場合は、それぞれ3万2千円増額します。

☎市環境政策課
☎683・7571

『人権と生きる』〜絆のチカラを未来に〜 第19回鳴門市人権セミナーを開講します！

人権に関する理解と意識を深め、部落差別解消をはじめとする人権問題の解決や男女共同参画社会の実現を図っていくことを目的に、人権セミナーを開講

します。1回だけの受講もできます。無料ですので、奮ってご参加ください。

【日時】10月毎週土曜日

午後1時30分〜3時30分
20日のみ午前10時〜正午

【場所】鳴門地域地産産業振興センター2階第1会議室

【演題】

◆第1回(6日)「賀川豊彦と人権問題」講師 武知忠義さん

◆第2回(13日)「人権文化ゆたかなまちづくり」〜阪神・淡路大震災が教えたこと〜

講師 中尾 由喜雄さん

◆第3回(20日)「ありのままのわたしを生きる」ために」

瀬戸町にお住まいの皆さまへ

〜中学校の再編統合に向けた意見交換会の開催〜

市教育委員会では、「鳴門の学校づくり計画」に沿って瀬戸中学校と北灘中学校の再編統合に向けた取り組みを進めており、これまで、瀬戸地区において、幼・小・中学校の保護者の皆さまと話し合いをしてまいりました。

このたび、両中学校の再編統合に向けて瀬戸町の地域および保護者の皆さまと話し合いの機会を持つため、下記のとおり意見交換会を開催いたします。多くの方のご意見をいただきたいと考えておりますので、お誘い合わせの上、多数ご参加くださいますよう、よろしくお願ひします。

【とき】10月25日(木) 午後7時から

【ところ】瀬戸公民館

【問】市教育委員会 学校教育課 ☎685・1233



講師 土肥 いつきさん
第4回(27日)「母子生活支援施設の現状と課題」
講師 岩城 克枝さん

☎7722・8501
撫養町南浜字東浜170

市役所人権推進課
☎684・1095

☎684・1370
Eメール jinkensuishin

@city.naruto.lg.jp

第3回男女共同参画推進条例 策定審議会を公開します

「鳴門市男女共同参画推進条例(仮称)」の制定にあたり、必要事項を調査研究する策定審議会を設置しています。

その第3回目を次のとおり開催します。会議は公開されますので、傍聴をご希望の方は、会場までお越しください。

【とき】11月5日(月)午後3時から

【ところ】市役所保険棟2階入札室

☎市役所人権推進課 ☎684・1095

鳴門市合同就職面接会を開催します！

鳴門市内に事業所を置く企業の人事担当者や直接面接ができる就職面接会を開催します。

市内企業への就職を目指す方、新卒者、一般求職者どなたでも参加いただけます。何社でも面接できますので、履歴書を複数ご用意ください。やる気



と元気のある方の参加をお待ちしています。

【参加企業】

鳴門市内の企業20社(予定)

【と き】10月24日(水) 午後1時

～4時(受付は午後3時まで)

【ところ】鳴門地域地場産業振興センター 第1会議室

※車でお越しの方は市文化会館駐車場をご利用ください。

市役所商工政策課 ☎684・1

468

競争入札(市有地)のお知らせ！

【申込期間】10月1日(月)～18日(木)

【申込書提出場所】市役所総務課

【入札執行日】物件①11月5日(月)

受付 午前9時30分～

入札 午前10時～

【入札場所】市役所共済会館3階小会議室

入札物件①について

■土地

【所在】撫養町黒崎字松島412番

【地目】宅地

【面積】264・18㎡

【用途地域】工業地域

【建築制限】建ぺい率60% 容積

率200%

■建物

【所在】撫養町黒崎字松島412番

■最低売却価格 1045万1千円
 ☎772・8501 撫養町南
 浜字東浜170 市役所総務課
 管財担当 ☎684・1125

【構造】コンクリートブロック造
 陸屋根2階建
 【種類】共同住宅
 【床面積】1階99㎡ 2階99㎡
 合計 198㎡



■入札物件①外観

第19回 ドイツ・フェスト in なんと

【と き】10月28日(日)

【ところ】市ドイツ館

- 9:00～12:00 日独友好のコスモス祭り
- 9:30～17:00 日独絵画交流展2012(1F)
ニーダーザクセンへの旅(2F)
- 10:00～16:00 地元物産展・ドイツ物産展・バザールなど
- 10:20～10:50 子どもたちの音楽祭
- 10:30～15:00 ガラス工芸体験
- 11:00～11:40 日独交流イベント「ジャズ演奏」
- 11:30～11:50 獅子舞
- 12:00～12:15 ヒップホップダンス
- 12:25～12:55 ポップス・ミュージック
- 13:00～13:30 創作ダンス
- 13:40～14:20 日独交流イベント「ジャズ演奏」
- 14:30～16:00 ふだん着の第九コンサート

日独絵画交流展2012 入場無料

～鳴門市美術協会とリューネブルク・パレット会との交流 20周年記念展～

鳴門市と姉妹都市ドイツ・リューネブルク市が絵画の交流を始めて今年で20年の節目を迎えます。今日までの交流を絵画展示によりその軌跡をたどります。

【と き】10月6日(土)～28日(日)
 午前9時30分～午後4時30分
 【ところ】市ドイツ館 1階ホール

☎ 市ドイツ館 ☎689・0099

リューネブルク市使節団が鳴門にやって来ます！

10月11日、ドイツの姉妹都市リューネブルク市からエドゥアルド・コレ副市長を団長とする18人の親善使節団が鳴門市を訪問します。

鳴門市とリューネブルク市では、1974年に姉妹都市盟約を締結して以来、毎年相互に使節団派遣を行っています。一行はドイツ村公園でのコスモス交流や合同慰霊碑への献花、桧地区4自治会主催の交流会や鳴門市美術協会とリューネブルク・パレット会の絵画交流20周年記念式典などに出席されるほか、市民の家庭を訪問するホームビジットなどをおして、15日の朝に出発されるまでさまざまな市民交流に参加されます。

— ご参加ください —

10月12日(金)午前9時30分から使節団をコスモスの花で出迎え、日独交流の起源である「板東俘虜収容所」跡を見学します。

リューネブルク使節団員に出会ったら、あいさつをして歓迎の気持ちを伝えましょう！

◆簡単！ドイツ語のあいさつ◆

- ・ヘアツリヒ ヴィルコメン(ようこそ)
- ・グーテン モーゲン(おはよう)
- ・グーテン ターク(こんにちは)
- ・グーテン アーベント(こんばんは)
- ・ダンケ シューン(ありがとう)
- ・チュース(さようなら)



☎ 市役所文化交流推進課 ☎684・1214

鳴門百景2012フォトコンテスト

市うずしお観光協会では、観光パンフレットやポスター、ホームページなどにも利用する、鳴門の自然や人々、食、イベントなどをテーマにした観光写真を広く募集します。今年から新たに『観光の部』を設定いたしました。多くの皆様のご応募お待ちしております。

【部門】①一般の部

- ②観光の部
- ③携帯の部

【応募規格】

①一般の部・②観光の部

カラープリント4つ切りサイズおよびワイド4つ切り。(組写真・合成写真不可) デジタル写真の場合はプリントアウトしたものでA4サイズ。

市うずしお観光協会に備えている応募用紙(ホームページからダウンロード可)を作品に貼り付け、郵送または持参で応募。

③携帯の部

カメラ付き携帯で撮影し、Eメールで応募。

【応募規定】

作品は2年以内に撮影したもので未発表のもの。応募点数は1人につき、各部門10点まで。

応募作品は原則として返却しません。

入賞作品の著作権は撮影者に帰属しますが、主催者は鳴門の観光PRなどを目的として、入賞作品を無償で独占的に利用できるものとします。

①一般の部および②観光の部入賞作品はネガまたはデジタルデータの提出が必要です。

被写体となる方に了承を得るなど、肖像権やプライバシーの侵害には十分ご注意ください。

主催者は責任を負いません。

【審査】 主催者が委託した審査員による公開審査

【入賞】

①一般の部

最優秀賞1点(賞金5万円)
優秀賞3点(賞金1万円)



■昨年度の一般部門最優秀賞「観潮船」

入選10点(賞金5千円)

②観光の部

入選10点(賞金5千円)

③携帯の部

最優秀賞1点(賞金1万円)

入選3点程度(賞金3千円)

※各入賞者には賞金のほか、副賞有り

【応募締切】11月30日(金)必着

※詳しい応募要領、応募用紙などは市うずしお観光協会ホームページ(<http://www.natuto-kankou.jp>)または市うずしお観光協会(☎684・1731)へ。

第65回鳴門市展

入場無料

【開催場所】キョーエイ鳴門駅前店 4階催し会場
【開場時間】午前9時30分～午後6時30分
(ただし、7日は午後5時、13・18・23日は午後5時30分まで)
【展示内容】

◆華道展 10月6日(土)、7日(日)

※お茶席を併設します。

◆第1期総合展 10月10日(水)～13日(土)(写真・押し花・木偶・染色・ファッション・手芸)

◆第2期総合展 10月15日(月)～18日(木)(洋画・版画・切り絵・水彩画・俳画・紙粘土・アートフラワー・3D・トールペイント・ガラス工芸・フラワーデザイン・市民劇場)

◆第3期総合展 10月20日(土)～23日(火)(日本画・書道・拓本・佛像彫刻・染色画・陶芸・絵手紙・その他の美術工芸)

【実演・体験コーナー】

実演・体験の内容	実施日時	費用
お茶席	・10月6日(土) 10:00～16:00 ・10月7日(日) 10:00～15:00	500円
エコたわしの製作(※準備物必要) ※①化繊の極太糸(各色を何玉か) ②かぎ針7号	・10月12日(金) 14:00～17:00	20円
ハロウィンのオーナメントの製作 (※先着15人 衣服の汚れにご注意ください)	・10月17日(水) 10:00～12:00	500円
折れ本づくり ～絵手紙を入れてもよし、旅日記を書いてもよし～思い出の1冊をつくろう!	・10月21日(日) 10:00～12:00 13:00～15:00	600円

☎ 市役所文化交流推進課 ☎ 684・1214

市公設地方卸売市場 店舗入居者募集

市公設地方卸売市場では、市場を利用される方に飲食などの便益を提供するサービス店舗の入居者を募集しています。

【募集業種】飲食業、日用品販売業、金融業など

【所在地等】住所：里浦町粟津字西開38-1
構造：鉄骨造平屋建 (1975年3月建築)
駐車場：共同(無料)

【物件の概要】

店舗1・専有面積45.0㎡・保証金10万円
・月額使用料37,800円(1㎡あたり月額840円)

店舗2・専有面積37.5㎡・保証金10万円
・月額使用料31,500円(1㎡あたり月額840円)

※その他の経費

●電気・水道代は、実費徴収します●電話・ガスについては、自己負担です●看板・内装などの営業に係る経費は、全て自己負担です●その他、公設卸売市場衛生組合の組合費が必要になります

お問い合わせは、市公設地方卸売市場 管理事務所(☎685・3680)まで。

医療費助成制度の対象年齢を

小学校修了まで拡大しました

10月1日より、「乳幼児等医療費助成制度」は「子どもはぐくみ医療費助成制度」に名称が変わり、医療費助成の対象年齢を小学校修了まで拡大しました。

新たに対象となったのは、鳴門市に住民登録があり、健康保険に加入している平成12年4月2日から平成15年4月1日生まれの児童です。

受給者証の交付には手続きが必要ですので、対象児童でまだ手続きをしていない方は市役所子どもいきいき課まで申請書を提出してください。

【手続き方法】

記入・押印(朱肉使用)した申請書に、対象児童の名前が記載されている健康保険証のコピーを添えて、郵送または子どもいきいき課窓口へ。

◆申請手続きが完了した方には、すでに子どもはぐくみ医療費受給者証をお送りしています。

また、小学3年生(平成15年4月2日から平成16年4月1日生まれ)で、有効期限が平成25年3月31日までの受給者証をお持ちの方にも、有効期限を平成25年6月30日まで延長した子どもはぐくみ医療費受給者証をお送

りしています。

到着してない方はお問い合わせをさせていただきます。

◆小学2年生

以下(平成16年4月2日以降生まれ)の方は、引き続き現在の乳幼児等医療費受給者証をお使いいただけます。



☎ 市役所子どもいきいき課
684・1146

鳴門市友好コスモス祭り2012

10月7日～11月11日開催

市民手づくりのイベントで、市内41ヶ所でコスモス畑が出現します。また、期間中に12カ所で接待所を下記日程で開設し、湯茶などのお接待を行います。コスモス畑は期間中いつでも観賞自由です。ぜひお越しください。

～接待所開設日程～

- 10/8(月・祝) 9～12時 三ツ石消防分団前
- 10/8(月・祝) 12～15時 黒崎花広場
- 10/12(金) 9～11時 ドイツ村公園
- 10/15(月) 9時30分～11時30分 大津農協前
- 10/21(日) 10～11時 極楽寺東(富田さん畑)
- 10/21(日) 10～15時 鳴門のまつり(ウチノ海総合公園)
- 10/27(土) 9～11時 鳴門ウチノ海総合公園前
- 10/27(土) 10～12時 川東公民館前
- 10/28(日) 9～12時 第九の森(ドイツ館南)
- 10/28(日) 9～11時 斎田汽車公園
- 10/28(日) 9～12時 堀江郵便局北
- 11/11(日) 10～12時 鳴門市役所前広場

【お問い合わせ先】

鳴門市花街道・地域づくりネットワーク ☎686・3978
市役所市民協働推進課 ☎684・1189

徳島東部都市計画地区計画(素案)の縦覧等のお知らせ

都市計画(素案)の縦覧等を次のとおり実施します。なお、公聴会で素案に対する意見を述べたい方は、11月2日(金)までに公述申出書を提出してください。詳細はまちづくり課(☎684・1171)まで。
名称: 国道28号沿道地区(木津野・吉永)地区計画
区域: 大津町木津野および吉永の各一部
URL: <http://www.city.naruto.tokushima.jp/contents/tokei/tikukeikaku.html>

内容	日時	場所
素案の縦覧	10月19日(金)～11月2日(金) 午前8時30分～午後5時15分 (土・日除く)	共済会館2階 まちづくり課
説明会	第1回: 10月23日(火)午後2時～ 第2回: 10月25日(木)午後7時～	共済会館3階 大会議室
公聴会	11月13日(火)午前10時～ ※公述申出者がいない場合は中止	〃

市営住宅の入居者募集

受付日 10月15日(月)・16日(火)

団地名	階	家賃(所得に応じて)	構造	間取り
矢倉A	1	9,600～14,300	4階建	3DK・40.2㎡
矢倉G	1	6,900～10,300	4階建	2DK・30.7㎡
矢倉H	3	6,900～10,300	4階建	2DK・30.7㎡
矢倉K	4	13,400～20,000	4階建	3DK・50.2㎡
高島A	4	25,000～37,200	4階建	3DK・66.0㎡

優先住宅

立岩第2	1	19,400～28,800	平屋	3LDK・74.9㎡
川崎第2	1	18,600～27,800	平屋	3LDK・79.4㎡

※入居は12月1日から

※矢倉団地H棟およびG棟は単身入居可(条件あり)。

※矢倉団地には駐車場がありません。

※立岩第2および川崎第2はバリアフリー化しており、身体障害者手帳1・2級を所持している方を含む世帯が対象です。

※受付および抽選時にいない場合は無効となります。

(時間厳守)

詳しくは、市役所まちづくり課住宅担当(☎684・1162 / FAX 684・1343)までお問い合わせください。

平成24年度 鳴門ウチノ海総合公園まつり

入場無料

【と き】10月21日(日)

【ところ】鳴門ウチノ海総合公園(小雨決行)

第11回 鳴門のまつり

地域で受け継がれているまつりなどを、広く市民に紹介することを通じて、伝承文化に対する市民の関心を高め、郷土の文化を大切にすることを目的として開催します。模擬店、綿菓子・花苗の接待ブース、行政相談・人権相談ブースも設けられます。

【午前の部】

10:00 オープニングセレモニー
 10:15 鳴門渦潮太鼓 11:10 池谷神踊り
 10:30 市場獅子舞 11:25 大谷甘酒まつり
 10:45 高島子ども御輿 11:35 櫛木獅子舞
 10:55 桧獅子舞 11:50 葛城神社お練り
 ……太極拳(パンダの会)、陸上自衛隊第14音楽隊……

【午後の部】

13:00 エイサー 14:15 木津神観音踊り
 13:15 宿毛谷獅子舞 14:30 半田そうめん音頭・仲よしシャンシャン
 13:30 鳴門小唄
 13:45 里浦廻り踊り 14:45 阿波踊り(鳴西連)
 14:00 大谷獅子舞

☎市自治振興連合会事務局 ☎684・1189

第10回子どものまちフェスティバル

子どもたちの主体的な体験活動を支援することを目的として開催します。

【時間】 正午～午後3時

【体験コーナー】

- ①ナースレンジャー!! 健康相談
- ②竹馬遊び
- ③ちょんかけごま初心者指導(大人も歓迎!)
- ④☆ECOで遊ぼう! 牛乳パックで作るエチケット袋入れ・阿波踊り体操とウオークで健康づくり
- ⑤交通安全のストラップをつくろう
- ⑥折り紙で遊ぼう
- ⑦大なわとび・大シャボン玉 作って遊ぼう
- ⑧子どもの遊びの広場
- ⑨ハリーポッターの魔法教室
- ⑩ボランティア体験
- ⑪スーパーボールすくい
- ⑫プラキャップを使って楽しい工作
- ⑬ミニわんわん凧作り
- ⑭「子ども一日警察官体験」
- ⑮たのしい交通安全教室
- ⑯もっと×3 ふれアクわくわく☆
- ⑰おもしろ かたちづくり
- ⑱みんなであそぼう! N*CAPスター☆
- ⑳青い鳥(移動図書館車)がやってきた!!
- ㉑集まれチビッコ消防士
- ㉒キックターゲット・フットサル



※本部テント横にバザーコーナーがあります。

☎市子どものまちづくり推進協議会事務局 ☎684・1225

チケット好評販売中!

【指揮】増井 信貴

1998年冬季長野五輪開会式で「第九」を指揮するとともに、N響や新日フィル、ブランデンブルクフィルの客演などでも活躍。現在、NHKTV、FMへの出演など、シンフォニー、オペラの両面で精力的な活動を続ける。



【ピアノ】小林 万里子

大阪シンフォニカー交響楽団、関西フィルハーモニー管弦楽団などとピアノ協奏曲を共演する。日本赤十字社の赤十字国際活動支援アルバムのCDを2枚、室内楽、声楽、合唱の伴奏のCDも多数リリース。



【演奏】とくしま記念オーケストラ

世界的に有名な指揮者である秋山和慶氏を音楽監督に迎え、徳島に共感を持つ一流の音楽家が本県に集い設立。

【チケット販売先】
 鳴門市役所(文化交流推進課)、鳴門市文化会館、小山助学館(本店・鳴門店)、黒崎楽器(本店・鳴門店)

【日時】 11月7日(水)
 午後5時45分開場、6時30分開演
 【場所】 市文化会館(全席自由)
 【入場料】 一般・2千円、小・中・高校生・千円(当日500円増)
 ※未就学児童の同伴・入場はご遠慮ください。

【お問い合わせ先】
 市役所文化交流推進課内
 第27回国民文化祭鳴門市実行委員会事務局 ☎684・1214
 FAX 683・0237
 ※やむを得ない事情により、出演者・曲目などが変更になる場合がございます。



まちが奏でるクラシックin鳴門市

第27回国民文化祭・とくしま2012国文祭成果継承事業
 市町村連携コンサート

※詳細は市公式ウェブサイト内の新着情報「まちが奏でるクラシックin鳴門市」をご覧ください。

第45回敬老の日のつどい ～いつまでもお元気で～



■プラチナ婚の祝状を受け取る野口さんご夫妻

敬老の日の9月17日、市文化会館で敬老の日のつどいが行われました。

式典では、市内で初めての表彰となるプラチナ婚を迎えられた野口誠さん・香代子さんご夫妻をはじめ、金婚を迎えられた28組とダイヤモンド婚を迎えられた5組のご夫妻に祝状などが贈られました。

受賞者を代表して金婚の若本憲治さん・佐和子さんご夫妻が「時間と体の許す限り、ボランティアなどを通じて地域や社会に少しでも貢献していきたい」と謝辞を述べました。

その後、市内の小中学生による敬老作文の優秀作品の表彰があり、里浦小学校6年の加藤史さんと第二中学校1年の亀井梨南さんが朗読したほか、各地域の老人クラブ会員らによる芸能大会も行われ、大正琴や舞踊などが披露されました。

ドクターヘリが命をつなぐ

9月10日、市営球場で県が導入したドクターヘリを用いた実働訓練が行われました。

同ヘリコプターは10月9日から運用を開始する予定で、患者を救急車からヘリコプターへ引き継ぐ際の注意点などを確認しました。

出発地点は中央病院(徳島市)で、5～10分程度で市内5カ所に用意する着地点へ到着します。

救急の患者を搬送する際に活用する予定で、搬送時間の短縮により、より多くの命が守られることが期待されています。



■ドクターヘリの説明を受ける消防隊員ら

板東英二さんが観光大使に就任

8月31日、大麻町板東で幼少期を過ごした元プロ野球選手でタレントの板東英二さんに観光大使を委嘱しました。

板東英二さんは、徳島商業高校のエースとして甲子園で活躍し、夏の甲子園(1958年)での大会通算奪三振83の記録はいまだ破られていません。

委嘱式では「鳴門には阿波踊りや特産物、観光施設など魅力あるものが多い。どんどん全国に発信していきたい」と意気込みを語りました。

観光大使の委嘱は、「浪速のカリスマ添乗員」として知られる日本旅行の平田進也さんに続いて2人目の就任となります。



■市のマスコット「うずしおくん」を手に意気込みを語る板東英二さん

国文祭コンサートに向け 一中吹奏楽部にプロの指導

国民文化祭の市町村連携コンサートが近づく9月2日、とくしま記念オーケストラと共演する第一中学校吹奏楽部の事前レッスンが、9月30日には合唱団を含めた合同レッスンが第一中学校で行われました。

2日のレッスンでは木管楽器とその他の楽器に分かれてのオーケストラ団員2人からの指導の後、全体練習では指揮者の増井信貴氏から指導がありました。「息を大きく吸って、均等に音を出すように」「金管楽器も歌と同じように頭から音が出る感じで…」など音出しから始まり演奏曲の最後の小節の終わり方まで、プロの高いレベルの指導がありました。

生徒たちは最初、緊張気味で受け答えも自信のない様子でしたが、少しずつ打ち解けてくるとレッスンの終わりには質問が続くなど、コンサートに向けて意欲に満ちたレッスンとなりました。



■真剣に指導を受ける一中吹奏楽部員ら

第3期
第5期
第5期
第3期

今月の納期

市・県民税
国民健康保険料
介護保険料
後期高齢者医療保険料

10月31日(水)までに市役所税務課、保険課または指定金融機関で納めてください。

10月のクリーンセンター業務案内

6日(土)は三連休の初日にあたりますので、午前8時30分から正午まで、ごみ持込受付を行います。

8日(月)体育の日は、クリーンセンター休業日(ごみ収集・持込受付ともに休み)ですので、お間違いのないようお気を付けください。

【問】クリーンセンター ☎683・7570

野焼きは禁止

ごみの野焼きは一部の例外を除いて法律で禁止されています。ごみは庭などで焼却せずに決められた方法で処理してください。

【問】市環境政策課
☎683・7571



生活(暮らし)

おゆずりします

◆三輪自転車、双子用ベビーカー
アマチュア無線のアンテナ(タワー)
おゆずりください

◆電動ミシン、ベビーベッド

【問】市消費者協会
☎686・3776



司法書士による無料相談

【とき/ところ】10月5日(金)午後1時~4時/市役所共済会館3階小会議室

【問】徳島県司法書士会 ☎622・1865

無料調停相談

交通事故・金銭・土地建物などの問題でお困りの方の相談に、弁護士と民事・家事調停委員が応じます。

【とき/ところ】10月10日(水)午前10時~午後3時/市役所共済会館3階大会議室

【問】鳴門調停協会事務局(鳴門簡易裁判所内) ☎686・2710

無料法務相談

【とき/ところ】10月15日(月)午前11時~午後1時 ※事前予約制/市役所1階市民相談室・会議室

【内容】暮らしの法務相談全般

出張年金相談

年金記録、各種の年金

に関する「社会保険労務士の無料相談(予約制)」を開催します。

【とき】10月18日(木)午前10時~午後3時 ※次回は11月15日(木)

【ところ】共済会館3階小会議室

【申し込み】徳島社会保険労務士会 ☎0120・967951

特設行政相談

10月15日から21日までは「行政相談週間」です。この一環として、行政相談委員による相談会を実施します。行政全般に関する苦情や要望などお気軽にご相談ください。相談は無料で、秘密は固く守られます。

【とき/ところ】10月21日(日)午前10時~午後3時/ウチノ海総合公園(鳴門のまつり会場内テント)

【問】市役所秘書広報課 ☎684・1440

若者の就労相談会(無料・予約制)

働いておらず、職業訓練も学校も行っていない若者の働くことに関する相談に応じます。(家族からの相談も可)

【とき】10月22日(月)午後1時~5時

【ところ】市役所経済棟2階会議室

赤い羽根共同募金に協力を

皆さんから寄せられた寄付金は、

地域福祉の充実のためや寝たきりのお年寄りや障がいのある方に対する在宅福祉サービスなどの事業に役立てられます。

【問】市社会福祉協議会
☎685・7170

10月から後納制度が始まりました

過去10年以内に国民年金保険料の納め忘れの期間のある方は、お申し込みにより、10月から平成27年9月までの3年間に限り、国民年金保険料を納めることができる期間が、過去2年から10年に延長(後納制度)されます。

◆後納制度のお知らせの発送

【送付対象者】平成15年1月から平成15年3月に対象期間を有する者

【送付日】11月30日~12月19日

【問】市役所市民課 ☎684・1138

講座・教室・試験など

鳴門教育大学開放推進事業

◆算数おもしろ教室

【とき】10月6日(土)午後1時30分~4時 ※参加費無料

【ところ】鳴門教育大学講義棟

【対象者】小学生、保護者、教員

【講師】佐伯昭彦・坂井武司准教授

無料相談 暮らしの相談お気軽に

相談名	日時	場所	問い合わせ
行政相談	10月12日(金) 午後1時~4時	市役所本庁1階市民相談室	秘書広報課(☎684・1118)
人権相談	10月19日(金) 午後1時30分~4時30分	市役所本庁1階市民相談室	人権推進課(☎684・1148) (電話相談 ☎684・1548)
成年後見制度相談	10月17日(水) 午後1時30分~3時30分(基本予約)	市役所本庁1階会議室	長寿介護課(☎684・1175)
女性相談	月~金曜 午前8時30分~午後5時	女性子ども支援センター	女性子ども支援センター (☎684・1413)
	10月10日(水) 午後1時~4時(要予約)	人権福祉センター2階会議室	
心配ごと相談	毎週金曜の午前9時~午後3時	老人福祉センター心配ごと相談所	市社会福祉協議会(☎685・7170)
身体障害者相談	月~金曜(祝日を除く) 午前9時30分~正午	市身体障害者会館	身体障害者会館(☎686・4144)
NPO相談	月~金曜(祝日、年末年始は休み) 午後1時~6時	老人福祉センター1階ボランティアセンター	市民活動支援センター(☎685・7170)
消費生活相談	月~金曜(祝日を除く) 午前9時30分~午後3時30分	消費生活センター	消費生活センター(☎686・3776)

■切り取って電話機の隣や玄関などに貼ってお使いください。

BOAT RACE鳴門

【ボートレース鳴門開催】 ●10月6日(土)～11日(木)GⅢ新鋭リーグ
 第1戦中道善博杯争奪スポニチ賞 ●18日(木)～21日(日)オラレ美馬
 開設3周年記念 ●25日(木)～28日(日)エディウィン鳴門開設1周年記念
【場外発売】 ●10月6日(土)～8日(月・祝)GⅡ MB大村[大村]
 ●9日(火)～11日(木)GⅢ 多摩川女子[多摩川] ●16日(火)～17日(水)
 GⅠ 芦屋[芦屋] ●16日(火)GⅢ 徳山[徳山] ●17日(水)～21日(日)常滑
 女子[常滑] ●23日(火)～28日(日)SG福岡全日本選手権[福岡]
【エディウィン鳴門】 ●10月2日(火)・3日(水)は休館いたします。

新池川の浄化活動参加者募集

新池川周辺で清掃奉仕を行います。
【とき】10月7日(日)午前9時から
【ところ】鳴門警察署西側広場
【問】新池川をきれいにする会 乾
 ☎090・3181・1402

【募集人数】40人
◆「アワー」いきいきリズム運動「教室」
【とき】10月13日、平成25年2月
 11日の間に計14回開催 午前10時
 ～11時30分 ※参加費無料
【対象者】幼児、児童、生徒
【ところ】鳴門教育大学健康棟ほか
【講師】田中弘之教授、安藤幸氏
【募集人数】30人
 このほか、公開講座「遍路道の遺
 産をたどる」や、こどもサポーター
 養成講座(どちらも受講料必要を
 10月中に開催しますので、詳しくは
 左記までお問い合わせください。
【問・申込方法】電話、ファクスま
 たはEメールで鳴門教育大学社会
 連携課社会連携チーム(☎687・6
 101/ℒ687・6100 Eメー
 ル:chiki@narto-u.ac.jp)へ。
旬の魚の捌き方教室 参加者募集!
【とき/ところ】10月27日(土)午前
 9時30分～正午/北泊漁業協同組合
【材料費】1500円(お土産あり)
【準備物】良く切れる包丁、エプロ
 ン、ぬれてもよい服装
【問・申込方法】23日(火)
 までに市役所農林水産課
 (☎684・1152)へ。
※定員30人(先着順)



環境学習館の各種教室
●絵手紙教室
 手すきはがきを利用して絵手紙
 を書いてみましょう。
【とき】10月30日(火)、11月12日
 (月)午後2時～4時
【募集】両日とも、20人程度(先着順)
【準備物】絵筆、水性絵
 具、墨、鉛筆など
●手すきはがき教室
 手すきはがき作りを
 体験してみませんか。
【とき】10月30日(火)、11月12日
 (月)午前10時～正午
【募集】10人(先着順)
【準備物】牛乳パック3枚、タオル
 3枚、ビニール袋1枚
【ところ】市クリーンセンター3階
 環境学習館
【問・申し込み】市クリーンセンター
 環境学習館 ☎683・7568
介護予防栄養教室
シルバークラーククッキング
【対象】要支援・要介護認定を受
 けていない市内在住の65歳以上の方
 で、全3回を通して受講できる方。
■木津元村集会所で開催
【とき/定員】10月12日(金)、11月
 9日(金)、12月14日(金)の午前10
 時～午後1時/10人
 ※初受講で、大津町・撫養町木津
 地区の方を優先。
【申込先】包括支援センターひだまり
 ☎686・1139 ※10月8日締切
■里浦公民館で開催
【とき/定員】10月30日(火)、11月
 27日(火)、12月18日(火)の午前10
 時～午後1時/20人
 ※初受講で、里浦町・撫養町川東
 地区の方を優先。



【申込先】包括支援センター貴洋会
 ☎683・1075 ※10月20日締切
催し
鳴門百景・写真展
inパークセンターギャラリー
【とき】9月30日(日)～10月28日
 (日)午前9時～午後5時
【ところ】鳴門ウチノ海総合公園
 パークセンター
【問】鳴門ウチノ海総合公園事務所
 ☎687・3175
鳴門ウチノ海総合公園
わくわく秋パーク
【とき】10月7日(日)午前10時～
 午後4時(雨天時8日へ順延)
【ところ】鳴門ウチノ海総合公園
【内容】わくわくワーク体験「ラジ
 オパーソナリティ」「グラフィックデザ
 インナー」「マジシャン」・ゾープに乗ろ
 う・牛乳パックはがきづくり・おも
 ちゃの病院・かえっこバザール・蒼
 竜神マヴェルショー・エコキャップ回
 収・フリーマーケット(15区画)
【問】鳴門ウチノ海総合公園パーク
 センター ☎687・3175



幸福なまちづくり考inなると
 ふれあいトーク(出演:村田幸
 子氏・元NHK解説委員)、山上
 敦子氏(鳴門市医師会)、山口浩
 志氏(NPOどりーまあサービ
 スマン長)、泉理彦氏(鳴門市長)や
 ドキュメンタリー映画「幸せな
 時間」の上映など
【とき/ところ】10月20日(土)午後
 0時30分開場/市文化会館
【問】NPO法人山びこへるぶ
 ☎612・8551
鳴門町高島一周ウォーキング
【内容】平地ウォーキング 8.5キロ
【とき】10月7日(日)午前9時出
 発、11時30分解散(小雨決行)
【集合場所】鳴門ウチノ海総合公園
【申し込み】当日受付 午前8時40
 分～50分 ※参加費200円(中学
 生以下無料)、幼児は保護者同伴
【準備物】帽子・タオル・リュック
 ・水筒・雨具・手袋(昼食不要)
 ※記念品と軽食をお渡しします。
【問】市レクリエーション協会 緒
 方 ☎090・8695・3373
第44回北灘まつり
【芸能の部】10月8日(月・祝)午後1
 時から/北灘公民館/カラオケ、
 舞踊など
【展示の部】10月27日(土)、28日
 (日)午前9時～午後5時/北灘公
 民館/盆栽・彫刻・俳句・ちぎり絵・
 手芸・生け花などの展示、小・中学
 生作品展
【お祭り広場】10月28日(日)午前10
 時から/大浦漁港ふれあい公園
 /獅子舞、葛城神社お練り、三味
 線、もちつき、北灘ソーラン、中
 学生一般の方による模擬店
【問】北灘まつり実行委員会
 事務局 ☎682・0442

市文化会館10月の駐車制限日程

- ◆7日(日) 9:00~17:00
- ◆14日(日) 9:00~17:00
- ◆19日(金) 9:00~22:00
- ◆20日(土) 9:00~17:00
- ◆21日(日) 9:00~22:00
- ◆26日(金) 9:00~22:00
- ◆27日(土) 9:00~22:00

※市文化会館を利用される方は
ご駐車ください。



10月第一土曜日市民課開設のお知らせ

◆10月6日(土)午前8時30分~午後0時30分

【取り扱い業務】戸籍謄抄本・除籍謄抄本交付、住民票の写しなど交付、印鑑登録証明書交付、印鑑登録業務
※住所の異動はできませんので、ご注意ください。
※11月第一土曜日は祝日のため、開設を中止とさせていただきますので、ご了承ください。

【問】市役所市民課 ☎684・1135



催し

○第5回ASAトライアングル 絵画コンクール入賞作品展示会

鳴門市、東かがわ市、南あわじ市の3市の小学3、4年生を対象に募集した「わがまち自慢」の絵画コンクールの入賞作品45点を展示します。

【とき】10月20日(土)午前9時~

28日(日)午後5時30分※月曜休館

【ところ】市立図書館3階展示室

【問】市役所企画課 ☎684・1120

恋活・婚活★うずしおBIG パーティー120VS120

婚活パーティーとホテル自慢の料理をお楽しみいただき、雄大な鳴門海峡の景色を眺めながら散策、そして出逢いを!

【とき】10月21日(日)

【ところ】ルネッサンスリゾートナルト、鳴門公園

【主催】鳴門市、(株)エーシーネット

※第一部、第二部ともに料理付き

【第一部】午前11時から

【年齢】男性36才~48才・女性48才まで※男女それぞれ定員50人

【参加料】男性5千円・女性3千円

【第二部】午後3時から

【年齢】男性23才~35才・女性35才まで※男女それぞれ定員70人

【参加料】男性5千円・女性3千円

【問・申込方法】完全予約制となっておりますので、10月20日(土)まで

に、電話またはホームページから(株)エーシーネット(☎683・6161)へお申し込みください。※定員になり次第締め切ります。詳しくはホームページ(<http://snet.org>)をご覧ください。

第3回みなさんと島民運動会

島田小学校で運動会を開催します(パン食い競争・ラムネ飲み競争など)。市内の皆さんも一緒に楽しい一日を過ごしましょう。

【とき】10月28日(日)午前9時から

※参加自由です。雨天の場合、体育館で開催します。

【問】宮本 ☎688・1281

阿波大正浪漫バルトの庭 秋まつり ※入場無料

吉本芸人梶剛のお笑いライブ、阿波踊り、マジックショー、カンフリー実演。イベントメニューの食事コーナーもあり。

【とき】10月28日(日)午前10時30分~午後3時

【問】阿波大正浪漫バルトの庭(大麻町検)☎689・2163

募集

優良従業員を推薦してください

市内の事業所に勤務している従業員で、勤務成績が特に優秀な方を、鳴門地域地場産業振興センターで11月20日(火)に表彰します。該当する従業員のいる事業者は、ぜひお申し込みください。



昭和を語る一枚の写真

小学校でマツタケ狩り学習 昭和41年(1966)



秋の味覚の代表といえばマツタケです。市内にも昭和40年代まではマツタケの生える山がありましたが、山の荒廃で現在ではマツタケ狩りもみられなくなりました。

昭和41年10月21日、北灘西小学校の6年生32人が学校の社会科授業でマツタケ狩りを楽しみました。

同校では、学校裏山のアカマツ林に数年前からマツタケが生えるようになり、マツタケの成育を社会科の学習に役立てようと全校児童で観察記録をつけながら見守ってきました。この日は担任の先生から発生場所の状況や繁殖方法、マツタケの特徴などを聞いた後、大きく成長したマツタケを囲んで観察しました。観察後は給食の時間、みんなでおいしくいただいたことが当時の新聞にも掲載されています。

【対象者】勤続10年、20年、30年、40年以上の方
【問・申込先】10月31日(水)までに鳴門商工会議所(☎685・3748)、大麻町商工会(☎689・0204)へ。



賛助会員を募集しています

市不法投棄監視パトロール連絡協議会では「不法投棄をなくし、自然豊かな鳴門市の景観を次世代に引き継ぐ」ことを目的とし、市内各地において不法投棄物の一掃作業を実施しています。活動に必要な草刈機や運搬車両などの物品や燃料は全てボランティアで賄っており、今後もこの活動を維持し

ていくために、目的に賛同し、実際の作業には参加せず「会費」で財政的な支援をしていただける商店および個人・法人を対象に賛助会員を募集しています。

年会費は1口千円で、複数口ご加入いただけます。ぜひ、皆様のご加入をお待ちしています。

【問・申込先】市クリーンセンター廃棄物対策課☎683・7573

【第九合唱団員募集】

平成25年6月2日(日)に開催される第32回ベートーヴェン「第九」交響曲演奏会の合唱団員を募集します。
【参加資格】中学生以上で練習ノルマを達成できる方。「第九」初演95

市民チャンネル番組ガイド

放送チャンネル・時間はリビング鳴門の番組表をご覧ください。

テレビ広報なると

▶10月1日から 行政相談について ▶10月21日から ヘルスメイトの活動紹介

鳴門ビデオボランティア制作番組

▶10月1日から

- ①カローリング大会／豊田三郎(板東)
- ②駅のある海水浴場／杉原勲(徳島市)

▶10月21日から

- ①鳴門線を行く／豊田三郎(板東)
- ②鶴林寺／杉原勲(徳島市)

スカーパー！Presents

徳島ヴォルティス パブリックビューイング

©2009 TOKUSHIMA VORTIS CO., LTD.



【試合開始】午後2時 (開場：午後1時)

10月7日(日)、2012シーズンJ2リーグ戦(アウェイゲーム)の試合模様を、鳴門市文化会館において生中継します。グッズ販売、飲食販売、ハーフタイム抽選会、餅つきなどのイベントも行います。みんなで徳島ヴォルティスを応援しましょう。

【会場】市文化会館

【対戦相手】ヴァンフォーレ甲府

【入場料】無料

【定員】1,500人(定員に達した場合、安全確保のため入場制限をする場合がございます。)

【問】徳島ヴォルティス(☎672・7252)

10月の徳島ヴォルティスホームゲーム

(ポカリスエットスタジアム日程)

10月21日(日)18:00～ 対 カターレ富山

10月28日(日)15:00～ 対 東京ヴェルディ

【問】徳島ヴォルティス ☎672・7339



©2009 TOKUSHIMA VORTIS CO., LTD.

「なると観光ボランティアガイド」 第6期生養成講座 受講生募集

鳴門が誇る歴史・伝統・観光資源に関する知識を楽しく学び、鳴門を訪れる皆さまに、おもてなしの心で案内する「なると観光ボランティアガイド」を養成する講座です。

講座を修了し、「なると観光ボランティアガイド会」への登録後は、会の一員として観光客の皆さまの案内役や、市内でのイベント活動に参加していただけます。

【受講期間】11月～平成25年1月の間に10講座を開講予定。講義は水曜日の午後7時～8時30分、実地研修は土曜日の午後12時～1時30分、ただし都合により変更の場合もあり。

【受講対象】市内在住、在勤、在学などの満18歳以上の方(高校生を除く)。または、当協会が適当と認めた方。

【募集人員】25人程度

【募集期限】10月31日(水)まで

【講座内容】「鳴門市について」「観光ガイドの見学」などの講義および実地研修を予定

【受講料】受講料は無料、ただし資料代などの実費として3,000円が必要

【問】一般社団法人 鳴門市うずしお観光協会
〒772-0003 鳴門市撫養町南浜字東浜31番36
☎684・1731/FAX684・1732/URL <http://www.naruto-kankou.jp>※詳細は、10月上旬に鳴門市うずしお観光協会のホームページに掲載します。

周年記念事業の陶板製作に賛同いただける方。学生以外は会員加入(年会費8千円)が条件。

【募集人数】600人(県内250人)

【参加費用】2万9千円(陶板製作料、交流会費、昼食代含む)、大学生千円(昼食代含む)、中・高校生は無料

【申込み】10月31日(水)までに、申込書に参加費用を添えてNPO法人鳴門「第九」を歌う会事務局(市文化会館内) ☎686・9999へ。

キョーエイ4階催し※入場無料

出版記念「絶滅危惧(花)写真集」

写真集出版記念として絶滅危惧の花の写真を30点ほど展示します。

【とき】10月27日(土)～30日(火) 午前10時～午後5時

【問】谷川 ☎090・8694・4330

図書館

撫養街道写真展

【とき】10月19日(金)～28日(日)

【ところ】市立図書館1階ロビー

【主催】県立鳴門渦潮高等学校

10月の休館日

▼1日(月)▼8日(月)《体育の日》

▼9日(火)《振替休日》▼10日(水)▼18日(木)

【特別蔵書整理】▼22日(月)▼29日(月)

【問】市立図書館 ☎685・0255

5/FAX 686・6589

漁業委員選挙人名簿の縦覧

漁業調整委員会委員の選挙人名簿を次のとおり縦覧します。



【とき】10月20日(土)～11月3日(土)

午前8時30分～午後5時 ※土日除く

【ところ】市選挙管理委員会事務局(市役所分庁舎)

【問】市選挙管理委員会事務局 ☎684・1178

障害者虐待防止法が施行

虐待の防止、保護などにより、障がいをお持ちの方の権利や利益を守るため10月から施行されます。

虐待に気付いた方には、市の担当窓口への通報が義務付けられています。障がいをお持ちの方が安心して生活できるよう、ご協力をお願いします。

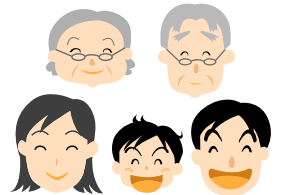

【相談・通報窓口】市障がい者虐待防止センター

(平日) ☎684・1219

(平日夜間・土日祝日・年末年始) ☎080・2976・3293

FAX 684・1337

健康保険鳴門病院 連携事業 転倒予防教室(講話・実技)

【対象者】: 市内在住の65歳以上の方で要介護・要支援認定を受けていない方

【講師】: 鳴門病院リハビリテーション部 理学療法士

とき	講師／ところ	申し込み先 ※前日までに下記地域包括支援センターへ
10月12日(金) 午後1時30分～	川村 圭司／ 板東公民館	おおあさ ☎ 689・3738 FAX 689・3310
10月18日(木) 午前10時30分～	福池 映二／ 北灘公民館	やまかみ ☎ 683・6727 FAX 683・6728
11月7日(水) 午後1時～	児玉 亮太／ 吉永集会所	ひだまり ☎ 686・1139 FAX 686・1179
11月15日(木) 午前10時30分～	竹田 絵理／ 里浦公民館	貴 洋 会 ☎ 683・1075 FAX 683・1076
11月29日(木) 午後1時30分～	川村 圭司／ 鳴門公民館	緑 会 ☎ 685・1555 FAX 685・8886

「腰と膝の痛み対策」

講師 看護学校教員 富樫和代、近藤博志

【とき】10月26日(金)午前11時～正午

【ところ】東徳島医療センター附属看護学校第2教室

【内容】普段、腰や膝の痛みでお悩みの方を対象に、腰、膝の痛みの原因、治療、自宅でできる対策などをお教えます。参加費は無料です。また、骨密度や体脂肪の測定ができます。

【問い合わせ・申込み】10月19日(金)までに、住所・連絡先・氏名・年代・性別を「看護学校公開講座」宛てに電話、またはファクスしてください。

(☎672・4534/FAX637・5503)



徳島大学三浦先生の体力向上教室 参加無料

高齢者の健康の維持・増進と運動習慣のきっかけづくりに「体力向上教室」を開催します。

【とき・ところ】10月24日～平成25年1月16日 毎週水曜日

■ケアハウスなると 午前9時～10時

※撫養町川西地区(木津を除く)、鳴門西地区の方

■瀬戸公民館 午前10時30分～11時30分

※瀬戸町、北灘町、鳴門東地区の方

【対象者】要支援・要介護認定を受けていない市内在住の65歳以上の方

【内容】ダンベル・ラバーチューブ・バランスボールなどを使った運動、体力測定

【申し込み】10月12日(金)までに、ケアハウスなるとに参加希望の方は地域包括支援センター緑会(☎685・1555)へ。瀬戸公民館に参加希望の方は地域包括支援センターやまかみ(☎683・6727)へ。

鳴門病院糖尿病教室

糖尿病治療は正しい知識を身に付けることから第一歩が始まります。スライドによる講義や体験しながら学ぶ教室です。

【とき】10月9日(火)、23日(火) 11月13日(火)、27日(火)

※午後2時～3時30分、

12月11日(火) [試食会] ※午前11時～午後1時

【ところ】鳴門病院3階大会議室

【参加費】同院にて糖尿病治療中の方・かかりつけ医で治療を受けている方(必ずかかりつけ医を通してお申し込み下さい)は、健康保険適応となり負担割合に応じた料金が必要。それ以外の方は、800円/月。試食会は千円。

【問・申込先】 試食会のみ事前の申し込みが必要。

鳴門病院栄養科 ☎683・1854

すこやかライフ

集団がん検診のご案内



【対象者】以下の全てに該当する方

●鳴門市に住民登録されている方 ●平成25年3月31日を基準日として、40歳以上の方で平成24年4月1日以降に受診されていない方(ただし骨粗しょう症の検診は30～70歳の女性で、2年に1回の受診となります)

【とき】10月27日(土)、11月20日(火)、12月5日(水)、平成25年1月9日(水)の午前9時～9時30分受け付け

※骨粗しょう症の受け付けは午前10時30分～11時

【ところ】老人福祉センター

受診料が無料となる方の条件や申し込み方法は広報なると9月号をご覧ください。

	検診種別	料金	
集団 検 診	胃がん	1,000円	
	肺がん	レントゲンのみ	300円
		レントゲン+喀痰	800円
	大腸がん	500円	
骨粗しょう症	600円		

徳島県小児救急医療体制について

10月1日(月)より徳島市夜間休日急病診療所(ふれあい健康館1階、徳島市沖浜東2丁目16番地)の診察受付終了時間が午後10時30分になります。お気をつけください。

診療日	受付時間
平日夜間	午後7時30分～10時30分
日曜日・祝日 12月31日・1月1・2・3日	午前9時～午後5時
	午後6時～10時30分

急に具合が悪くなり、かかりつけの医師に診てもらえない時に診療所をご利用ください。

☎ 徳島市夜間休日急病診療所 ☎622・3576

受けなソソソ!! 大腸がん検診

大腸がん予防の講演会を聞いて、その後に大腸がん検診を一緒に受けませんか!

【とき】11月4日(日)午後1時30分から

【ところ】共済会館3階大会議室

【プログラム】

①午後1時30分～/講演「受けなソソソ!!大腸がん検診」/講師:公益財団法人とくしま未来健康づくり機構専務理事センター長 本田浩仁先生

②午後2時30分～/大腸がん検診の容器配布(検診料:500円)

【対象者】以下の全てに該当する方

●鳴門市に住民登録されている方 ●平成24年4月以降、大腸がん検診を受けていない方で平成25年3月31日を基準日として40歳以上の方

【検診料金免除者】

①大腸がん検診無料クーポン券をお持ちの方

②70歳以上の方

③65歳から69歳以下の障がい認定による後期高齢者医療受給者の方

④対象年齢で生活保護に属する方

⑤対象年齢で市民税(当該年度)非課税世帯に属する方

※④⑤に該当する方は、免除申請の手続きが必要で

す。 ※ 容器配布をご希望の方、免除申請の手続きが必要の方は事前に健康づくり課へお申し込みください。お申し込みは、電話、ファクス、Eメールをご利用ください。



健康保険鳴門病院 連携事業 市民実践講座

肺の生活習慣病を知ろう

入場
無料

2012年
期日 **10月21日(日)**
13時30分～

会場 **鳴門地域地場産業振興センター
2F会議室**

講演内容 やさしく丁寧に教えてください

①肺の生活習慣病 COPDを知ってますか

健康保険鳴門病院 内科部長
ほりうち のりあき
堀内 宣昭



②受動喫煙の影響

お父さんのタバコでお母さんが肺がん
にかかりやすくなり、子どもに影響が
あるって本当ですか。

健康保険鳴門病院 内科部長
やまむら とくじろう
山村 篤司郎



③今年の インフルエンザ対策

健康保険鳴門病院 内科医長
はせ かよこ
長谷 加容子



実技指導 呼吸リハビリ体操で元気に!!

●呼吸リハビリ体操をしよう

理学療法士の実技指導
健康保険鳴門病院
リハビリテーション部係長
やなぎさわ ゆきお
柳澤 幸夫



健康相談コーナー 無料ですので、お気軽に

●健康相談

【スモーカーライザー】
呼気中一酸化炭素
濃度検査実施 ※1

医師 (健康保険鳴門病院)
看護師 (健康保険鳴門病院)
保健師 (鳴門市)

●栄養相談

管理栄養士
(鳴門市・健康保険鳴門病院)

●リハビリ相談

【肺活量測定】※2
20名程度測定します。

呼吸器リハビリ
理学療法士 (健康保険鳴門病院)

※1当日、受付において参加者の酸素飽和度の測定を行います。
※2当日実施する「肺活量測定」には事前申し込みが必要です。申し込みは、往復はがきで健康づくり課宛に「肺活量測定希望」として住所・氏名・電話番号を記入しお申し込みください。

お問い合わせは
市役所健康づくり課 ☎684・1137

10月乳幼児健診の日程表 (老人福祉センター 3F)

検診名	実施日	対象児	受付時間
3歳児健診	10月12日(金)	平成21年4月生まれ	12:30~13:00
1歳6か月児健診	10月18日(木)	平成23年4月生まれ	12:30~13:00
9か月児健診	10月11日(木)	平成23年12月生まれ	12:20~12:40
4か月児健診		平成24年5月生まれ	13:00~13:20
股関節脱臼検診	10月26日(金)	平成24年5月生まれ 平成24年8月生まれ	12:40~13:00

お元気SUNROOM 土曜日の開所日

10月6日(土) 8:30~12:30
11月3日(土・祝) 8:30~12:30
健康相談：体脂肪、骨密度測定できます。

休日当番医

◎受診は救急患者に限られ、往診はできません。
◎平日・土曜 午後6時~11時/日曜・祝日 午前9時~午後11時
◎午後11時からは、かかりつけ医などをご利用ください。
◎休日当番医は予告なく変更されていることがあります。
休日夜間当番医の問い合わせはテレホンガイド(☎685・3322)へ。

	担当医院	ところ	科目	電話番号
10月7日	浜中内科医院	弁財天	内・循	677・5755
8日	えだがわ小児科	三ツ石	内・小	687・0930
14日	かわの内科アレルギー科	立岩	内・呼・アレ	683・1355
21日	岩朝病院	立岩	内・外・泌(透析)	685・8855
28日	岡田整形外科	吉永	整・リウ・リハ	685・3391
11月3日	南海病院	土佐浦	精・神・内	687・0311
11月4日	原田内科	矢倉	消・内・リハ	685・3351

お問
い合
わせ

市役所健康づくり課
〒772-8501
撫養町南浜字東浜170

母子保健担当：☎684・1446
成人保健担当：☎684・1137
FAX 684・1336

予防接種担当：☎684・1206
栄養指導担当：☎684・1232
E-mail:kenkozukuri@city.naruto.lg.jp

直送販売 鳴門の美味しいものをここに大集合!!

同時開催 今年もやってきます!! 話題の「軽トラ市」!!

鳴門市 農水産物

安心!! 産直 新鮮野菜等

激安!! 産直 海産物等

ASAトライアングル 交流圏推進協議会から、南あわじ市・東かがわ市の特産品を特別価格にてお届け!

鳴ちゆるうどん 初出店

鳴門「鳴ちゆる」うどん研究会 さめきうどんも初出店!!

なると トラ市

食品など

野菜や果物

特産品以外にも 加工品や手工芸品 などもあるよ!!

福引き 1,000円以上 お買い上げのお客様は チャンス!!

豪華景品 あり!!

※数に限りがあります。なくなり次第終了いたします。

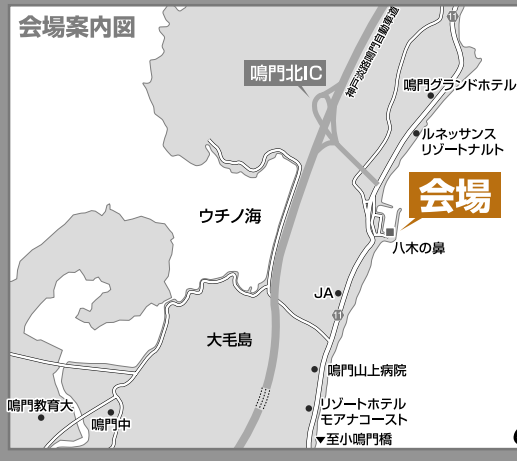

2012年 **10月13日(土)**

●開催時間 午前9時～午後2時 (小雨決行)

亀浦漁港(八木の鼻)
鳴門市鳴門町土佐泊浦字大毛

皆さまのお越しをお待ちしております。

■お問い合わせ先
市役所農林水産課 ☎684・1152

「幸福なまちづくり考inなると」
年をとっても、最後まで自分が望むところで心豊かに暮らしたい... そんな安心して暮らせる地域づくり、仕組みづくりを考えます。

●開催日時 / 10月20日(土) 13:00~16:15(開場12:30)
●場所 / 鳴門市文化会館 ●主催者HP <http://sawayakazaidan.or.jp>

当院の副理事長を務めております山上敦子が「第一部 ふれあいトークなると」に参加します。ぜひご来場ください。

医療法人 久仁会 鳴門山上病院

徳島県鳴門市鳴門町土佐泊浦字高砂205-29
TEL.088-687-1234 FAX.088-687-1078
ホームページ:<http://www.kyujinkai-mc.or.jp/>

勉強の秋 キャンペーン 継続中!!

パソコンを始めよう!

キーボード入力が苦手な方、初心者の方、御年配の方でも「私にはパソコン無理やなあ」基礎からしっかりと学べます。とあきらめていませんか? 完全個別学習ですので安心です。

■授業料 1,785円~/1時間 ■月会費 1,050円/月 ■テキスト 実費 BUNちゃん先生

パソコン教室 わかる!とできる

鳴門校 鳴門市撫養町南浜字姦子前東140 TEL 088-686-2678 休校日 日曜・祝日

資格の時代

フォークリフト運転技能講習開始! こんな仕事に役立ちます!

工場・港湾・運送・倉庫・空港

教習車種 第一種免許◎自動二輪普通・大特・牽引・中型・大型 第二種免許◎普通・中型・大型

鳴門自動車教習所

NARUTO DRIVERS SCHOOL
徳島労働局長登録講習機関 NDS資格講習センター
TEL.088-685-3242 鳴門市大津町矢倉字四ノ越52番地

学園に清楚を届けて57年
学校規則を守った制服を販売しています。
ご安心してご購入求め下さい。

創業176年 山高学生服

鳴門市撫養町斎田字北浜36(鳴門駅西) ☎685-7007