

主な内容

ページ

「地域に根ざした大学を目指して」 ～鳴門教育大学創立30周年～	2～3
鳴門市立図書館月間開催中	4
語ろう人権問題 広げよう学習の輪を	5
第3回定例会 ～補正予算 防災対策を重点的に～	6
みんなで知ろう!「鳴門市自治基本条例」	7
市からのお知らせ 成人式の案内 など	8～11
まちのできごと 鳴門のまつり など	12～13
情報ガイド 大麻町ジングルベルマラソン大会 など	14～17
すこやかライフ ～糖尿病予防実践講座～ など	18～19
国生みフォーラムin鳴門、大谷焼窯まつりなど	20

鳴門携帯NAVI
QRコード：災害情報や
休日当番医などの情報
を掲載しています。



No. 727

2011
(平成23年)

11

渦まつり & ヴォルティス市民デー 未来のJリーガーたちも奮闘



10月23日、「秋の鳴門渦まつり」と「徳島ヴォルティス鳴門市民デー」が大家スポーツパークで同時開催され、多くの親子連れなどで賑わいました。まつりの会場では、うずしお鍋や竹ちくわなどの食べ物、ミニわんわん風作り、大谷焼の絵付け体験など、鳴門が満喫できる催しが盛りだくさんで、ステージでのイベントやヴォルティスパーク(写真)も盛り上がりを見せていました。この目行われた徳島ヴォルティスと横浜FCとの試合は、4対1と快勝しJ1昇格に向けて、来場者をさらに喜ばせる一日となりました。

地域に根ざした大学を目指して

◆大学の資源を地域に還元

教育・文化・スポーツ・国際交流などについて連携を行っていることを目的として、平成12年度に「鳴門市・鳴門教育大学協力推進会議」を設置し、毎年、双方から要望などを提案し、その実現を目指し協力しています。

大学からの協力

- 教育・文化フォーラム
- 教育支援講師・アドバイザー等派遣事業
- 地域文化財教育活用プロジェクト(N*CAP)
- 部活動等支援ボランティア
- 特別支援教育サポーター(学生ボランティア)
- 市内の小・中学校などにおける授業でのコンピュータの活用



鳴門教育大学の学生がボランティア講師として参加している「ウチノ海子ども絵画教室」

○市の各種審議会・委員会への参画

市からの協力

- 教員インターンシップ
- 教職大学院の実習
- 予防教育科学教育研究センターのプログラム実施

そして、これまでの成果をさらに深めるために、包括的な連携のもと、教育、文化、まちづくり、福祉、産業などの分野において相互に協力し、地域社会の発展と人材育成に寄与することを目的として、平成20年度に「国立大学法人鳴門教育大学と鳴門市との連携協力に関する協定書」を取り交わしました。

フォーラム 地域の課題を考える

現職教員、学生、一般市民を対象に教育・文化への理解を深め、教育研究交流の促進を図ることを目的として、平成7年度から毎年2回、フォーラムを開催しています。特に、第4回以降は本学と各市町村の教育委員会とが共催し、地域の教育課題に沿ったテーマを取り上げ、参加者と共に課題解決のための方法を見出すことに努めています。

附属図書館における地域貢献

附属図書館は学生や市民の方へ、読書啓発や地域の文化を再発見してもらええる企画展などを積極的に行っています。これまでに、ドイツ兵俘虜収容所を舞台にした映画「バルトの楽園」の公開に先立ち、「松江豊寿と俘虜収容所」の企画展(平成18年)や、四国遍路などの貴重な記録が残されている村落史料「後藤家文書」の企画展(平成19年)などを行いました。また、地域との相互協力や地域貢献として市立図書館との共催展示会も積極的に企画しています。



創立を記念し、購入した浮世絵「阿波鳴門之風景」を前にして開催した特別展示説明会の様子(市立図書館2階)

鳴門教育大学は昭和56年10月1日に開学し、創立30年を向かえました。同大学は「鳴門教育大学憲章」(平成17年4月1日宣言)の前文で、「教育は国の基である。次代を担う若い世代を心身ともに健全な市民に育てることは、すべての人間にとって最も崇高で重要な使命であり、かつ困難な営みである。とりわけ、これに専門家として携わる教員は、豊かな人間性と幅広い教養、そして高度な専門的能力をそなえていなくてはならない。かかる優れた教員を養成することが鳴門教育大学の目的である」と示しています。

そして現在、同大学は教員養成だけではなく、「健全な市民を育てる」という崇高で重要な使命のもと、大学が備える貴重な資源を地域に還元し、鳴門市の発展に多大な貢献をしてきています。ここに、その一部分を紹介いたします。



30周年記念モニュメント「黎明」長岡強教授・作

問 鳴門教育大学社会連携課

☎687-6101

四国遍路を生かした研究活動



「子ども歩き遍路」に参加した子どもたちと学生ボランティア

地域に根ざした活動として、学生ボランティアが参加する、小・中学生を対象にした歩き遍路体験を行っています。参加した子どもたちは道端の仏像や墓標、動植物、美しい景観に興味を持ち、時にはその好奇心から教員やボランティア学生に質問を投げかけます。また、子どもたちがお互いに荷物を持ち合うなど自ら協力体制を作り上げ、子どもたちの生きた能力を引き出すための実践的な活動となっています。一方、学生ボランティアは、遍路で歩き疲れた子どもたちに適切な言葉と行動を持つ

て指導できる能力を学び、教員へ向けての実践力を養う機会となっています。

研究成果を地域に還元 公開講座

公開講座は、地域社会に大学の多様な研究成果を広く還元し、地域社会と大学を結ぶ生涯学習事業の一翼を担っています。昭和61年度に「教師のためのコンピュータ活用教室」と『いのち』と『こころ』を考える』の2つの講座からスタートし、平成22年度にはさまざまな分野で32講座を開設しました。平成23年度には、こどもの活



公開講座「みんなで楽しく社交ダンスとフォークダンス」

動を支援する人材を養成する講座として、「こどもパートナー認証講座」と「こどもサポーター（読み聞かせ、小学校外国語）養成講座」を新たに開設しました。

共同研究 板東俘虜収容所

板東俘虜収容所の研究プロジェクトは、文化的伝統の継承・発展による地域の活性化をめざし、市からの財政的支援を含めた共同研究として平成12年から3年間取り組みました。

研究の成果は、「地域社会における外来文化の受容とその展開——『板東俘虜収容所』を中心として——」と題する報告書と、「映像で紹介する板東俘虜収容所」というDVDにまとめられています。平成15年3月ドイツ館で行われた「文化フォーラム」で



DVD「映像で紹介する板東俘虜収容所」

は、研究関連の報告も行われ、フォーラムに参加した多くの市民の方などが「プロジェクト」の内容とその意義に思いをはせていました。さらには共同研究を契機に、大学では幅広く「阿波」を考える「阿波学」が開設。市はドイツ館史料研究会が担当した『バラツケ』の翻訳に弾みがつき、平成19年に最終巻「第4巻・帰国航」を刊行しました。また、『バラツケ』の原本などの文献資料が、県の文化財に指定されたことも成果の一つです。

教育支援講師などを派遣します

平成13年度から、学校からの要請に応じて、校内研修会や教育研究活動などに、教育支援講師・アドバイザーとして大学の教員を無償で派遣しています。対象は学校教員だけでなく、児童や保護者も参加可能で、教員の登録テーマ数は200件以上あります。派遣実績は、平成13年度は55件でしたが、平成15年度以降は100件を超過し、平成22年度は159件でした。平成17年度からは、市との協力事業として、派遣事業のうち数テーマを市の事業である「生涯学習まちづくり出前講座」（下表）としても開講しています。

生涯学習まちづくり出前講座（大学の先生による講座）

① 自分いじめをやめる② 自分を大事にするコミュニケーション③ 保護者とのコミュニケーション	乳幼児期の子育てについて
ストレスにどのように向き合うか？	絵本の読み聞かせの教育的効果
絵本の仕掛けとその読み聞かせの効果	音読・朗読の指導
① 日本社会の歴史(古代・中世)② 日本仏教の歴史③ 四国遍路の歴史	① 古代の都の構造② 地図から古代の阿波国の交通路をさぐる③ 古代阿波国の中心地(国府)の構造をさぐる
① 日本社会の歴史(近世)② 地域の史料から歴史をみる(近世・近代)	身につけたい科学の知識
国内旅行・海外旅行がもっと楽しくなる地学の知識	地球の不思議 何でも答えます
放射線について	身近な科学を探究する科学実験
地域の民話を題材にした影絵・切り絵と音楽	楽しい合唱教室
楽しい合唱教室	絵画実技講座
絵画実技講座	クリーンエネルギー自動車と私たちの暮らし
クリーンエネルギー自動車と私たちの暮らし	海外生活奮闘記〜英語ぎらいの風船とばし〜

◆講座を利用できるのは

市内在住・在勤・在学しているかたが
つくる10人以上の団体など

◆お問い合わせ先

市教育委員会
生涯学習人権課 ☎686
・8807

鳴門市立図書館月間開催中



鳴門市立図書館では、11月29日(火)まで、図書館月間として、多彩な催しを開催していますので、ぜひご来館ください。

◎幕末鳴門の繁栄、発見!～廻船問屋 山西家の繁栄～

【パネル展】 11月1日(火)～11月29日(火)

1階ロビー 協力：徳島大学附属図書館

【講演会】 11月26日(土)午後1時30分～3時30分

2階視聴覚室 共催：鳴門市郷土史研究会

阿波藩は、江戸から明治にかけて、藍、塩、砂糖、葉たばこなどの特産品により大きく繁栄しました。

特に鳴門は交通の要所として、また高品質の塩の生産地として栄えました。その繁栄を陰で支えたのが、全国を股に掛け商いを繰り広げた海運業者でした。幕末期四国の玄関口である撫養港を拠点に栄えた廻船問屋山西庄五郎もその一人でした。

今回、山西家の資料の一部を保存されている徳島大学附属図書館のご協力により、1階ロビーにて資料などの展示をいたします。また、山西家を中心に幕末期に繁栄していた鳴門のお話を、鳴門市郷土史研究会名誉会長西田素康氏より聞いて、郷土の魅力を再発見しませんか。

チャリティーバザー(主催：ふくろうの森)

【とき】 11月5日(土) 午前10時～午後2時(雨天の場合は11月6日(日))

【ところ】 図書館 前庭

【内容】 本のリサイクル市、手作り品、花の苗、日用品、野菜、ポップコーン、スーパーボールすくい、リサイクルサロン、遊びコーナー など。

*収益はすべて図書館へ寄付していただきます。



鳴門市立図書館月間の催し

●めざせ!図書館マスター(主催 鳴門市立図書館)

【とき】 11月3日(木) ①午前10時～正午
②午後2時～4時

【ところ】 1階 児童室

【内容】 クイズやゲームを通して、本の調べ方をマスターしよう!

●子ども図書館職員(主催 鳴門市立図書館)

【とき】 11月19日(土) ①午前9時30分～正午
②午後1時30分～4時

【内容】 小学5・6年生が図書館の仕事を体験

●健全育成・非行防止の標語ポスター展

(主催 鳴門市教育委員会青少年センター)

【とき】 11月3日(木)～20日(日)

【ところ】 1階 子ども閲覧室前

●鳴門ゾンタクラブ児童画展

(主催 鳴門ゾンタクラブ)

【とき】 11月4日(金)～6日(日)

【ところ】 3階 展示室

●源氏物語を読む会

(主催 鳴門市読書振興協議会)

【とき】 11月17日(木) 午後1時30分～3時30分

【ところ】 2階 視聴覚室

【内容】 原文を読んで話し合う



11月の休館日 ▶7日(月)▶14日(月)▶21日(月)▶23日(水・祝)▶28日(月)▶30日(水・館内整理日)

※11月3日(木)「文化の日」は祝日のため休館日にあたりませんが、図書館月間の一環として開館します。

問 市立図書館 ☎685・0255/FAX686・6589

第4回ASAトライアングル絵画コンクール

平成20年から毎年、市内の小学3・4年生を対象に、わがまち自慢の風景を募集した絵画コンクールを実施しています。

鳴門市長賞 住吉 泰輔(明神小3年)

鳴門商工会議所会頭賞 川上 都(明神小3年)

大麻町商工会長賞 田村 佳祐(堀江北小4年)

鳴門青年会議所理事長賞 齋藤 佑一郎(板東小3年)

優秀賞に選ばれた各市の15作品は、ASA3市それぞれの展示会場において表彰式と展示会を行います(キョーエイ4階の展示会では東かがわ市・南あわじ市の15作品と鳴門市からの応募作品すべてを展示します)。

ASAとは・・・播磨灘を挟んで向かい合う徳島県の鳴門市(Awa)、香川県の東かがわ市(Sanuki)、兵庫県の南あわじ市(Awaji)の3地域が県境を越えて交流を深めることにより、圏域全体の発展を図ることを目的として、平成2年度に設立された協議会です。



入賞者表彰式

11月5日(土)午後2時から/キョーエイ鳴門駅前店 4階ギャラリー

鳴門市【展示期間】 11月5日(土)～14日(月)午前9時30分～午後7時/【展示会場】 キョーエイ鳴門駅前店4Fギャラリー ※1月にもウチノ海総合公園パークセンター内でも展示。

東かがわ市【展示期間】 11月19日(土)～30日(水)午前10時～午後4時/【展示会場】 とらまるパペットランド「とらまる人形劇ミュージアム」(入場無料)

南あわじ市【展示期間】 12月10日(土)～21日(水)午前10時～午後5時/【展示会場】 淡路ファームパーク イングランドの丘「国生みの館」

アジア国際子ども映画祭本選大会鑑賞者募集

12月3日(土)午後1時～5時20分、兵庫県南あわじ市文化体育館でアジア子ども映画祭が開催されます。入賞者の作品上映のほか、エイバックスアーティストライブなども催されます。参加申込など、詳しくは市ホームページ新着情報!

問 市役所企画課 ☎684・1120

語ろう人権問題 広げよう学習の輪を 鳴門市人権教育推進強調月間 2011年11月10日～12月10日

11月10日から12月10日までを「鳴門市人権教育推進強調月間」として、各種の行事を行います。これは全国的に実施される人権週間(12月4日～10日)にあわせて、すべての市民が人権尊重と部落差別解消への取り組みを強め「差別を許さない市民運動」をより積極的に進めていこうと実施しています。人権問題の解決は私たち一人ひとりが取り組んでいくことによって、はじめて解決できるものです。身近で行われる行事には積極的に参加して、同和問題をはじめさまざまな人権問題について、家庭や学校、地域、職場などで話し合ってみましょう。

☎ 市教育委員会生涯学習人権課 ☎686・8807

第38回鳴門市人権文化祭

**テーマ：人権が共存する 人権尊重社会の実現を
～つなげよう 手と手をつなごう 心と心～**

11月12日(土)～20日(日) 8:30～17:00
人権福祉センター・川崎会館・青少年会館・立岩集会所ほか
市内の保育所(園)・幼稚園・学校・行政・教育委員会・解放運動団体などが、日ごろの学習の成果や取り組みなどを各種の作品にして展示します。ぜひご参加ください。

イベント(同時開催)

市場お祭り広場

【人権福祉センター前広場】

11月12日(土)11:00～

- 模擬店(うどん、たこ焼きなど)
- 伝承遊び(竹馬・こま・ビー玉・お手玉他)



人権劇ビデオ・記念講演会

【人権福祉センター3階大会議室】11月16日(水)18:30～

- 人権劇ビデオ「勇気ある一歩」大麻中学校生徒のみなさん
- 記念講演会 演題「世界には「生きるために命をかける子どもたちがいる」」講師 久郷ポナレットさん(元カンボジア難民の女性)

川崎ふれあい広場

【川崎会館横広場】11月19日(土)11:30～

- 模擬店(うどん、たこ焼きなど)
- 伝承遊び(竹馬・こま・ビー玉・お手玉他)

立岩地区ふれあい人権祭

【第二中学校体育館ほか】11月12日(土)12:00～16:00

サブテーマ：つなごう 受け止め合おう 心と心

- 研修の広場
 - ◆人権劇・合唱 林崎小学校6年生のみなさん
 - ◆人権劇ビデオ「時空を越えて」～未来へつなぐために～ 第二中学校2年生のみなさん
 - ◆箱廻し人形芝居 阿波木偶箱廻しを復活する会 講演：「福を運んだ木偶廻し」辻本一英さん 実演：中内正子さん・南公代さん・酒井理恵さん
- 子どもの広場 参加型人権教室

学校(園)での行事

強調月間中、市内の各保育所(園)・幼稚園・小学校・中学校・高等学校において、人権学習の授業参観や研究会などが行われます。また、児童、生徒たちも人権作文・標語・ポスターなどの制作をとおして人権や同和問題についての学習の成果を発表します。ぜひご参観ください。

第44回鳴門市人権教育研究大会 11月25日(金)

各会場で公開授業・保育が行われ、その後、研究討議が行われます。学校や幼稚園、保育所(園)などで人権教育がどのように行われているかを知る良い機会です。ぜひご参観ください。

保育所・園	10:00～16:00	木津さくらんぼ保育園
幼稚園	13:30～16:30	撫養幼稚園
小学校	13:45～16:45	撫養小学校、黒崎小学校、桑島小学校、第一小学校、大津西小学校
中学校	13:45～16:45	第一中学校
課題別	14:50～16:45 15:15～16:45	人権教育・啓発の創造部会(第一中学校) 地域の教育力(PTA)部会(桑島小学校)

女性交流学習会

強調月間中、人権問題について、ともに話し合い、学習することをおして同和問題をはじめとするあらゆる人権問題解決に向けての意識を高め、今後の取り組みに生かすため実施します。

▶ '11ヒューマンライツメッセージなると ◀

【鳴門地域地場産業振興センター】11月29日(火)14:00～16:00
市民のみなさんに、人権問題講演会や意見発表をとおして、人権問題について考える機会にさせていただくために開催します。入場無料。
※当日2階第3会議室では、市内特別支援学級の子どもの作品も展示しています。

第一部 意見発表 小、中、高、大学生による
人権問題に関する意見発表

第二部 人権問題講演会

演題「インターネットと人権問題」

講師 山中千枝子さん(千斗枝グローバル教育研究所代表)



地域での行事

各地域で、人権文化祭や文化展などが行われます。地元の児童・生徒・成人による人権問題に関する習字、図画、標語、作文、その他たくさんの作品や催し物などを、ぜひご参観ください。

◎第一中学校区

木津神地区人権文化展【木津元村集会所】

11月26日(土)・27日(日)8:30～17:00(27日は16:00まで)

- 幼・小・中・一般の作文、書道、図画、写真など

▶人権交流グランドゴルフ大会【木津ふれあい公園】11月26日(土)9:00～12:00

齊田地区人権文化展【齊田集会所】

11月14日(月)～16日(水)9:00～16:00(16日は12:00まで)

- 保・幼・小・中・一般の作品展

黒崎地区人権作品展【黒崎集会所】

12月7日(水)・8日(木)10:00～19:00

- 幼・小・中・一般の図画、習字、作文など

12月8日(木)19:00～20:00

▶人権教育研修会「黒崎小学校人権教育の取り組みについて」

桑島地区人権交流会【桑島江岩公園】

11月13日(日)13:00～16:00

- 人権交流グランドゴルフ大会

第一中学校区人権フェスティバル【第一中学校体育館】

12月2日(金) ●人権コンサート講師：湯浅篤人さん

◎第二中学校区

立岩地区ふれあい人権祭【第二中学校体育館ほか】

11月12日(土)～20日(日)8:30～17:00 ●学習の広場

11月12日(土)12:00～16:00 ▶研修の広場・子どもの広場

◎鳴門中学校区

鳴門中学校区人権コンサート【鳴門西小学校体育館】

11月22日(火)13:30～15:00 講師：人権バンド願児我楽夢(がんじがらめ)

鳴東祭り【鳴門東小学校体育館】

11月11日(金)13:00～15:30 児童の合唱・劇・肩たたきほか

鳴門西地区文化祭「住民とのふれあい」【鳴門西小学校体育館】

12月3日(土)9:30～12:00

- 児童の図画、習字、作文展示、園児・児童による人権劇、一般の演芸など

▶人権文化展【ウチノ海総合公園パークセンターギャラリー】

11月27日(日)～12月9日(金)9:00～17:00

児童・生徒の人権作品、一般の文芸作品・趣味の作品展

◎瀬戸中学校区

瀬戸中学校区人権コンサート【瀬戸中学校体育館】

11月24日(木) 講師：ヒューマンバンド「熱と光」

①13:20～14:20 小学生対象 / ②14:40～16:00 中学生～大人対象

瀬戸地区人権文化祭【瀬戸公民館】

11月17日(木)～19日(土)9:00～17:00

- 保・幼・小・中の人権問題啓発作品、一般の各種作品、企業団体の活動と展示、生花展

〔19日(土)10:00 バザー・模擬店・健康チェック〕

◎北灘中学校区

北灘地区人権フェスティバル【北灘中学校体育館】

11月13日(日)10:45～12:15 講師：ヒューマンバンド「熱と光」

◎大麻町中学校区

大麻町人権フェスティバル【大麻中学校体育館】11月2日(水)

- 小中学校合同合唱・小学校意見発表・中学校人権劇

- 人権講演会 講師：岡本工介さん

大麻地区人権啓発展【板東公民館・堀江公民館】

11月28日(月)～12月24日(土) ●児童・生徒の標語、習字、ポスター展

鳴門市・鳴門市教育委員会・鳴門市人権教育推進協議会・鳴門市人権教育研究協議会

第3回定例会

補正予算 防災対策を重点的に

第3回定例会市議会が9月7日から30日までの会期で開かれ、平成23年度一般特別会計の各補正予算案や条例改正案など10議案が原案どおり可決されました。また、人事案件1件(1人)に同意を得ました。

補正予算

当初予算編成以降、事情が変わりやむを得ない事業に限るなど、緊急かつ必要性の高い事業に厳選するとともに、東南海・南海地震対策に関する経費のうち、早急に対応が必要な取り組みの補正を行いました。

平成23年度一般会計補正予算(第1号)は5億9093万円となり、補正後の予算総額は235億8493万円となりました。昨年度の同時期の予算総額と比較すると3.4%の増となっています。

【防災対策事業】

防災対策事業の補正予算は、次に示す11事業で総額9528万円となりました。

▼防災行政無線整備事業…281万円(防災行政無線の整備に

向け、設備の配置や仕様などの基本設計を行います)

▼津波避難ビル指定事業…53万円(津波が発生した際に、市民や救助活動従事者の緊急一時的な避難場所となる津波避難ビルを確保するとともに、周辺住民に周知するためプレートを設置)

▼避難路整備事業…355万円(県補助金を活用し、妙見山への避難路整備を行います。岡崎・立岩両地区からの避難ルートに手すりを設置します)



▼避難路・避難場所整備助成事業…100万円(自主防災会が行う高台などへの避難路や避難場所の整備に対し、必要となる資機材や原材料の購入費用の助成)

▼標高表示標識等整備事業…271万円(避難所など市内の主要施設で標高を測定します)

計測値は標高標識により視覚化し、市民の防災意識の醸成を図ります。また、標高を簡易測定することができ、デジタル気圧計を購入し、自主防災会などで避難路や避難場所の高度が計測できるように貸し出しを行います)



▼災害用備蓄資機材整備事業…315万円(災害対策本部や市内13支部などに、災害用資機材や備蓄食糧などの配備を行います)

▼保育所窓ガラス飛散防止事業…24万円(公立保育所において窓ガラス飛散防止フィルムを活用し、地震の際の窓ガラス片による二次災害の防止に取り組みます)

▼次世代育成支援対策施設整備事業…384万円(県の子育て支援臨時特別対策補助金を活用し、私立保育所による耐震改修や防災対策を目的とした施設整備を支援することにより、子どもにとってより良い保育環境を提供します)

▼要援護者台帳システム整備事業…500万円(災害時に、避難することが困難な高齢者や障がい者などに対し、地域の方々と連携して安否確認などの適切な支援が取れるよう、必要な情報

を事前に把握し、台帳化するためのシステムの導入を行います)

▼簡易耐震リフォーム支援事業…301万円(木造住宅の耐震化を推進するため、県の補助を受け簡易耐震リフォームを行う場合に、市単独の上乗せ補助を行います)

▼小学校耐震化推進事業…3488万円(学校施設の耐震化を推進するため、撫養小、桑島小、黒崎小の耐震補強設計を行います)

【その他の主な事業】

○住民基本台帳システム改修事業…4500万円(外国人住民を住民基本台帳の適用対象に加える法律の一部改正が行われたことから、システム改修を平成24年度までの2カ年事業で行います)

○地域医療連携強化事業…38万円(市民の健康づくりや介護予防のための実践講座などを、地域の中核病院である鳴門病院や地域包括支援センターなどと連携して実施します)

○男女共同参画都市宣言記念事業…28万円(男女共同参画社会の実現に向けての気運を広く醸成するため、男女共同参画都市宣言を行うことを記念し、ドイツ館で記念式典を行います)

○地域支え合い体制づくり事業…1055万円(県の介護基盤

緊急整備等臨時特例基金を活用し、高齢者の地域での暮らしを維持していくため、支え合い活動の創出や拠点整備などの各種事業を行います)

○ブランド推進事業…30万円(公設地方卸売市場で市場まつりを開催し、農産物のPRと公設市場の活性化を図ります)

○環境保全型農業直接支払交付金事業…60万円(環境保全効果の高い営農活動(地球温暖化防止、生物多様性保全などへの取り組み)に積極的に取り組む農業者を支援し、環境保全型農業を推進します)

○耕作放棄地活用実証支援事業…45万円(荒廃した耕作放棄地を引き受ける農業者が、作物生産再開に向けて行う施設整備等の取り組みを支援します)

○社会教育による地域の教育力強化プロジェクト推進事業…200万円(国からの委託金を活用して、人権フェスティバルの充実など、社会教育による地域課題の解決に際し、地域の教育力向上に資する取り組みを行います)

人事案件

人権擁護委員の推薦について次のかたが同意されました(敬称略)。美保 雅子(高島60歳)

みんなで知ろう! 『鳴門市自治基本条例』

いよいよ、平成23年11月1日

～市民等が主役のまちづくりをめざして～

『鳴門市自治基本条例』が施行されます

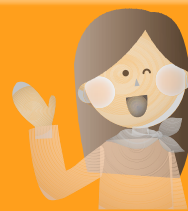

「まちづくりの憲法」と呼ばれる自治基本条例が県内ではじめて施行されます。

『鳴門市自治基本条例』は、約4年の長い期間をかけて、市民の皆さんと行政の協働により生まれた手づくりの条例です。これまでの条例とは違い、多くの市民の皆さんの思いが込められています。これからも、市民の皆さんと市と一緒に、条例に定められていることを実践し、「協働」によるまちづくりを進めましょう。

市でも、条例に基づき、市民等が主役のまちづくりを実現するために、これまで以上に市政への「市民参画」を進め、市民の皆さんの声を受け止めながら、地域課題の解決に向けて、市民の皆さんとの「協働」によるまちづくりを積極的に推進します。

◇鳴門市自治基本条例住民説明会◇

担当職員が地域に出向き、「条例にはどのようなことが書かれているのか」、「今後のまちづくりをどのように進めていくのか」など鳴門市自治基本条例の理念や内容について、わかりやすく説明を行っています。本年6月以降、17のグループの会合に呼んでいただきました。今後も、町内会や老人クラブ、PTAをはじめ趣味のサークルなど、少人数のグループでもお伺いし、個別に説明をさせていただきますので、ぜひ、下記、市役所市民協働推進課までご連絡ください。



～市民と行政の協働によるまちづくりを進めよう～

協働の事例③ 不法投棄を許さない! 美しい自然環境をいつまでも ～不法投棄監視パトロール隊事業～

美しい自然を次世代に引き継ぐため、不法投棄を撲滅することは、市と地域の共通課題です。現在、市内8地区で不法投棄監視パトロール隊が結成されており、監視パトロールやごみの撤去回収作業をはじめ投棄されやすい場所の草刈り、防御ネットや看板の設置など防止対策が行われています。これらの活動は市民の皆さんの地道なボランティアで行われており、課題解決の大きな推進力となっています。市もパトロール隊結成時のユニホームの提供や回収したごみの処理のほか、大規模な撤去作業に連携して取り組んでいます。市民の皆さんと市をはじめとする行政機関および鳴門警察署との相互連携により、不法投棄者の検挙にもつながるなどの効果もあがっており、「不法投棄を許さない!」という機運が着実に広まってきています。

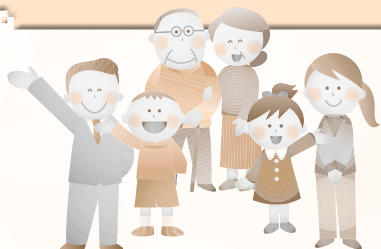

問 市役所市民協働推進課 ☎684・1375

鳴門市自治基本条例住民説明会についても気軽にお問い合わせください。条例全文については広報5月号に掲載しています。

関西広域連合による被災地への職員派遣終了

市では、東日本大震災による被災地への人的支援として、関西広域連合宮城県チームに参加し、市職員の短期派遣を行っていましたが、9月30日の第28陣の帰県をもって、終了しました。鳴門市は、これまでに同宮城県チームをはじめ、日本水道協会や日本財団などを通じて、宮城県および岩手県の2県5市1町に、合計31名の職員を派遣し、避難所の管理運営支援や災害弔慰金などの各種支給関係業務支援、避難所の生活衛生管理や避難者の方々の心のケアに従事するなど、さまざまな現場で、被災地の一日も早い復旧・復興に向けた支援に努めてきました。今後は、被災地で得た経験を本市の防災・災害対策に生かすとともに、引き続き、被災地の皆さんに対し、できる限りの支援をしていきたいと考えています。

☎ 市役所危機管理室 684・1711

もしも災害が起こったら(第六回)

家具転倒防止編：過去に発生した大きな地震では、家具類の転倒・落下などにより多くの方が負傷しています。これらの被害を減らすためには、各家庭における家具類の固定や設置場所、就寝場所の検討などが重要となります。

市は、高齢者や介護を必要とする方がいる世帯などを対象に、**無償で『家具転倒防止器具の設置事業』**を実施しています。

【対象者】 下記の①～③のいずれかに該当する世帯(先着100世帯)①65歳以上の方のみで構成される世帯/②要支援1～2または要介護1～5のいずれかの認定を受けた方だけで構成される世帯/③身体障害者手帳の障がい程度が肢体不自由もしくは視覚障がいの1～2級の方がいる世帯 ※ただし、本人名義でない借家などへの設置は、所有者や家主・管理者の同意が必要です。

【申し込み】 市役所危機管理室 ☎684・1711

※条件に該当しない方へ L字金具や固定ベルト、つっぱり棒、粘着マットなどの家具転倒防止器具は、ホームセンターなどで購入できます。各家庭において、家の中をよく点検し、家具類の転倒・落下などによる危険を解消するため、家具類の固定をお願いします。

「鳴門市成人式」



【とき】 平成24年1月8日(日)午後1時30分

【ところ】 市文化会館

【該当者】 平成3年4月2日から平成4年4月1日までに生まれた方で、平成23年10月31日現在、①鳴門市の住民基本台帳に登録されている方、および外国人登録をしている方と、②平成23年11月1日から平成23年12月28日までの間に鳴門市に転入された方および外国人登録をした方です。

※①の方については、12月7日までに案内状をお送りします。②の方については、住民票の登録が済み次第随時案内状をお送りします。1月5日までに案内状が届かないときは、市教育委員会 生涯学習人権課(☎686・8807)へご連絡ください。

※鳴門市出身者で、市外に在住されている方および市外在住者で鳴門市成人式に出席を希望する方は12月28日までに、市教育委員会生涯学習人権課または市役所市民課および各連絡所で申請してください。申請書は市ホームページ「市からのお知らせ」からダウンロードできます。

「はたちの主張」を募集します

成人式の行事の一つとして、「はたちの主張」を次の要領で募集します。新成人としての新たな出発の記念に多数ご応募ください。応募者全員に記念品贈呈。

【応募資格】 今回の鳴門市の新成人該当者

【内容】 テーマは「成人式を迎えての抱負」。職場、学校での経験や趣味・スポーツ・ボランティア活動などで得た事柄を基に、成人を迎える今、何を感じ、何を考え、何をしようとしているのかなど自分の体験を含めて書いてください。

【様式】 1200字以内(400字詰原稿用紙3枚以内)。題名、文体は自由。一人一点。

【提出】 住所・氏名・性別・電話番号を欄外に記入して12月15日(木)までに下記の方法で提出してください。

●郵送の場合 〒772-0011撫養町大桑島字津岩浜・市教育委員会生涯学習人権課「はたちの主張」係宛 ●メールの場合(seijinshiki@city.naruto.lg.jp)宛 ●ファックスの場合は(FAX686・1568)送付後生涯学習人権課に連絡してください。

【表彰】 ▷市長賞▷市議会議長賞▷教育委員長賞いずれも各1人(賞状、副賞1万円)

【発表】 入賞作品のうち1点を、式典で発表していただくとともに、「広報なると」2月号に掲載します。

☎ 市教育委員会生涯学習人権課 ☎686・8807

What's20歳

鳴門市青年連合会では、若者の自己表現や自己アピールの場として、鳴門総合情報サイト「鳴との門」の中に「What's20歳」のコーナーを設置しました。20歳の夢や決意、成人を迎える人に対するの意見や励ましなど、多くの方からメッセージを募集し、Twitter(ツイッター)上で発表します。Twitterを使っている方は、アカウント名「naruto_whats20」のフォローをお願いします。メッセージを投稿する場合は本文の前に「@naruto_whats20」を入れてツイートしてください。また、アカウントをお持ちでない方は、メールで連合会宛(naruto_whats20@yahoo.co.jp)(右下QRコード)に140文字以内でメッセージとお名前(匿名可)を送ってください。投稿された内容はリツイート、もしくは本文+アカウント名(メールの場合は本文中のお名前)を再投稿させていただきます。また、成人式当日、皆さんのメッセージのいくつかを紹介したいと思います。たくさんの熱いメッセージをお待ちしています。

※取得したメールアドレスは公表しません。

☎ 鳴門市青年連合会事務局 ☎686・8807





平成23年全国統一標語【消したはず 決めつけしないで もう一度】

秋の全国火災予防運動

暖房機器の使用により火災の発生しやすい時季を迎えるにあたり、火災の発生を防止し悲惨な焼死事故を無くすため、火災予防運動が11月9日から11月15日まで実施されます。市消防本部では、11月6日鳴門ウチノ海総合公園で、鳴門地区消防団が遠距離中継送水訓練を行います。一人ひとりが防火意識を持ち、火災のない明るい街をつくるために、次の3つの習慣、4つの対策を心がけましょう。

3つの習慣

○寝たばこは、絶対やめる。○ストーブは、燃えやすいものから離れた位置で使用する。○ガスコンロなどのそばを離れる時は、必ず火を消す。



4つの対策

○逃げ遅れを防ぐために、「住宅用火災警報器」を設置する。○寝具や衣類からの火災を防ぐために、「防災製品」を使用する。○火災を小さいうちに消すために、「住宅用消火器」などを設置する。○お年寄りや身体の不自由な人を守るために、隣近所の協力体制をつくる。

◆設置していますか火災警報器

警報器は、火災からの逃げ遅れを防ぎます。法令により住宅用火災警報器の設置が義務づけられており、階段と寝室ごとに必要です。(取り付け位置は天井または壁などですが、取り扱い説明書を確認してください)

問 市消防本部予防課 ☎ 684・1333

◆悪質な訪問販売にご注意

○消防署員が住宅用火災警報器を販売したり、特定の業者に販売を依頼したりすることはありません。○異常に高い物を買わされないようにする。○怪しいと感じた場合は、すぐに署名をしない。

【相談先】 鳴門市消費者センター ☎ 686・3776

◆子どもの火遊びによる火災が多発しています! 周囲の大人の注意が欠かせません!

◇ライターは放置せず、子どもの手の届かないところに保管しましょう。◇子どもがライターで火遊びをしているのを見つけたら、注意し、火遊びの危険性を教えましょう。

問 市消防本部消防予防課 ☎ 684・1333

／市役所市民協働推進課 ☎ 684・1140

ライター・ボンベは ガスを抜いてから廃棄を

使い捨てライターやライター用ガスボンベは、必ずガスを抜いてから廃棄してください。

◇使い捨てライターのガスの抜き方

- ①周囲に火の気のないことを確認する。
- ②操作レバーを押し下げる。
- ③着火した場合はすぐに吹き消す。
- ④輪ゴムや粘着力の強いテープで、押し下げたままのレバーを固定する。
- ⑤「シュー」という音が聞こえれば、

ガスが噴出してきている(聞こえない場合は炎調整レバーをプラス方向にいったいに動かす)。⑤この状態のまま、付近に火の気のない風通しのよい屋外に半日から1日放置する。⑥念のために着火操作をして、火が着かなければ、ガス抜きは完了です。ライター類は、水曜日の「危険ごみ・有害ごみ」として「燃やせないごみ」の市指定ごみ袋でごみ出ししてください。

問 市クリーンセンター ☎ 683・7570 / FAX 683・7579

ごみ減量ポスター コンクール

市では、市内の小学校4年生を対象に、ごみの分別や減量、リサイクルへの関心を高めてもらおうと「ごみ減量ポスターコンクール」を実施しました。応募総数391点の中から入賞作品が次のとおり選定されました。最優秀賞2人(ポスター掲載)と、優秀賞に遠藤岳歩さん(撫養小)・富士純美さん(鳴門西小)、そのほか、入選・佳作それぞれ15点と特別賞6点が選ばれました。入賞作品は、環境学習館(市クリーンセンター内)多目的コーナーで展示しています。



マイバッグの部 最優秀賞
佐藤 萌結さん(板東小)

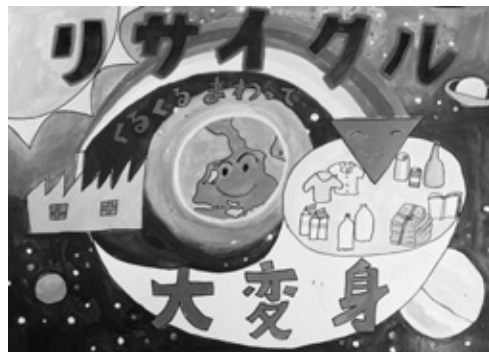

リサイクルの部 最優秀賞
酒井 玲央さん(第一小)

平成24年度からあなたの住民税が変わります

子ども手当の創設や高校の授業料無料化などといった「控除から手当てへ」の観点により、子育て世帯の方を中心に住民税が変更され、「年少扶養控除」特定扶養控除の上乗せ部分」が廃止されます。

控除額が変更となる扶養親族	変更前 控除額	変更後 控除額
16歳未満の扶養親族	383万円	廃止
16歳以上19歳未満の扶養親族	45万円	383万円
19歳以上23歳未満の扶養親族	45万円	45万円

(一)内は所得税の控除額です。
※23歳以上の扶養親族は現行どおり変更ありません。

障害者控除対象者認定書の交付

65歳以上で要介護認定を受けている方やその扶養者に、確定申告・住民税の申告の際に、障害者控除を受けられる「障害者控除対象者認定書」を交付します。

【対象者】 障害者控除を受けようとする年の12月31日現在(対象年中に死亡された場合は死亡日現在)、次の①・②の要件を満たしているかた
①65歳以上で、要介護認定を受けていること(要支援1、2のかたは該当しません)
②要介護認定審査時の「主治医意見書」または「認定調査票」の「日常生活自立度」欄に一定の記載があること

同居特別障害者加算の特例の改組

年少扶養親族に係る扶養控除の廃止に伴い、扶養親族または控除対象配偶者が同居の特別障がい者である場合は、扶養控除または配偶者控除の額に23万円(所得税控除額35万円)を加算する措置(同居特別障害者加算の特例措置)が特別障害者控除の額に23万円を加算する措置に改められます。なお、16歳未満である扶養親族(年少扶養親族)に対する扶養控除の適用はありませんが、その年少扶養親族が障がい者である場合には、障がい者控除は適用になりますので、申告が必要となります。

問 税務課市民税担当 ☎684・1129

【手続き】

本人または親族が「障害者控除対象者認定申請書」を市役所長寿介護課まで提出してください。

【手帳などに必要なもの】

①申請者の印鑑
②対象者の印鑑(申請者と対象者が違う場合のみ)
③対象者の介護保険被保険者証

【注意事項】

①すでに同程度の障害区分に該当する障害者手帳をお持ちのかたは、手帳で障害者控除を受けられますので、申請の必要はありません。
②本人または扶養者が所得税・住民税非課税の場合も申請の必要がありません。

問 市役所長寿介護課 ☎684・1071

適応指導教室「うず潮教室」体験入学

適応指導教室「うず潮教室」では、不登校、引きこもりの児童生徒やその保護者を対象に、学校やスクールカウンセラーなどと連携しながら、個人や集団での学習活動、スポーツ活動などを行い、学校復帰につなげる支援を行っています。体験入学を希望される方は、市教育支援室(☎686・8793)までご連絡ください。

適応指導教室特別相談

「子どもが学校へ行きたがらない。」「どう対処しているのかわからない。」など、お子さんのことで悩んでいることはありませんか。鳴門市教育支援室ではスーパーバイザーによる特別相談を行っています。1人で悩まないで専門の先生に相談してみませんか。相談は保護者とカウンセラーの先生だけでできますので、安心しておこしくください。

【とき】 11月24日(木)、1月26日(木)、2月23日(木) 午後2時～5時まで(1人1時間)

【ところ】 教育支援室「うず潮教室」(教育委員会1階の南側にあります)

【講師】 「宮内クリニック」メンタルヘルスカウンセラー 野田陽子先生

【申し込み】 ☎686・8793



「い」存じですか? 障害基礎年金

国民年金に加入する20歳から、65歳の誕生日の前々日まで(初診日がある病気やケガなどで障がいの状態になったとき、障害認定日(初診日から1年6カ月を経過した日またはその期間内に症状が固定した日)に障害等級の1級または2級に該当すれば、障害基礎年金を受けることができます。

ただし、初診日の前日において、初診日の属する月の前々月までの被保険者期間のうち、保険料納付済期間と免除期間(若年者納付猶予期間・学生納付特例期間を含む)を合わせた期間が3分の2以上必要となります(初

診日が平成28年3月31日以前にあるときは、特例として初診日の前々月までの直近の1年間に保険料の未納がなければよいことになっています。

なお、20歳前に初診日のある病気やケガによって、障害等級の1級または2級に該当すれば、20歳から(障害認定日が20歳以後の場合は、障害認定日から)受給できます。ただし、この場合本人に一定額以上の所得や他年金の受給がある場合、支給が制限されます。

問 徳島北年金事務所 ☎655・0200 / 市役所市民課年金担当 ☎684・1138

生活のしづらさなどに関する調査 (全国在宅障害児・者等実態調査)

大麻町松の一部と撫養町木津の一部が調査モデル地区として指定されました。調査員が各家庭を訪問します。

【対象者】 ○身体障害者手帳・療育手帳・精神障害者保健福祉手帳をお持ちの方。○手帳は持っていないが、発達障がいのある方・難病、慢性疾患などの長引く病气やけがなどにより日常生活のしづらさが生じている方。

※その他調査票配布時に説明します。

【期間】 11月18日(金)までに調査地区内の全世帯に「調査のお知らせ」

を配布しますが、調査員の訪問を拒否される方は、11月25日(金)までに市役所社会福祉課(☎684・1219)へご連絡ください。なお、調査員は12月1日(木)～6日(火)にかけて訪問し、調査票をお渡しします。調査票は12月16日(金)までに徳島県宛てに投函してください。

※この調査結果は、福祉施策を改善するための資料として利用され、それ以外の目的では使用しませんのでご協力お願いします。

子ども手当 申請手続きは お済みですか



子ども手当は平成23年10月から新たな制度へと変わりました。中学校卒業まで(15歳に達した後、最初の3月31日まで)のお子さんを養育されている方は、10月から子ども手当を受け取るためには、これまで子ども手当を受け取っていた方も含め、全ての方について申請が必要です。

9月末日現在で受給していた方については申請書類を発送しましたので、ご確認のうえ、11月30日(水)までに提出してください。

手続きに必要なものは、①印鑑(認印)②請求者の健康保険証(写し可)③請求者の振込先通帳(写し可)で、子どもの住民票が鳴門市外の市町村にある場合は住民票の謄本(子どもが属する世帯全員の名前記載分)も必要です。なお、公務員の方につきましては各所属庁にて手続きをしてください。

☎ 市役所子どもいきいき課 ☎684・1146 / FAX684・1337

就学時健康診断

平成23年度就学時健康診断を行います。保護者同伴でお越しください。対象となるご家庭には別途通知いたしますので、下記の内容と異なる場合は各家庭への通知を優先してください。健診日の1週間前になっても通知が届かない場合は、市教育委員会学校教育課(☎686・8802)までご連絡ください。【対象者】市内にお住まいで、平成24年4月に小学校に入学予定のお子さん

【健診場所および日時(予定)】

対象校区	実施日	実施場所
撫養小学校	11月15日(火)	撫養小学校
林崎小学校	11月21日(月)	林崎小学校
黒崎小学校	11月14日(月)	黒崎小学校(眼科のみ)
〃	11月22日(火)	老人福祉センター
桑島小学校	11月21日(月)	老人福祉センター
第一小学校	11月10日(木)	第一小学校
里浦小学校	11月22日(火)	老人福祉センター
鳴門東小学校	11月21日(月)	老人福祉センター
鳴門西小学校	11月9日(水)	鳴門西小学校
〃	11月10日(木)	〃 (歯科のみ)
明神小学校	11月21日(月)	老人福祉センター
瀬戸小学校	11月8日(火)	北灘東幼稚園
大津西小学校	11月22日(火)	老人福祉センター
北灘東小学校	11月8日(火)	北灘東幼稚園
北灘西小学校	11月8日(火)	北灘東幼稚園
堀江北小学校	11月11日(金)	鳴門市ドイツ館
堀江南小学校	11月11日(金)	鳴門市ドイツ館
板東小学校	11月11日(金)	鳴門市ドイツ館

◆水道料金の減額

台風15号の影響で床上浸水された方は、申請により被災1件につき、10立方メートル分を11月分の料金から減額します。申請には罹災証明書が必要です。なお、申請は平成23年11月30日までに市役所水道事業課(☎685・3330)へ。

最低賃金 時間額647円

徳島県最低賃金が改訂されました。使用者も、労働者も必ずチェック!

※特定の産業には特定(産業別)最低賃金が定められています。

☎ 徳島労働局労働基準部賃金室(☎652・9165)、または最寄りの労働基準監督署まで

野焼きやごみの焼却は禁止

「隣の空き地でごみを燃やして悪臭がする」「煙で洗濯物が干せない」といった野焼きに関する苦情が増えています。ごみを燃やすと、近隣住民とのトラブルだけでなく、有害物質が発生する恐れもあります。

ごみの野焼きは一部の例外を除いて法律で禁止されています。家庭ごみは庭などで焼却しないで、決められた方法で処理してください。

☎ 市環境政策課 ☎683・7571



かえっこバザール お気に入りのおもちゃを見つけよう！



鳴門ウチノ海総合公園 わくわく秋パーク

10月1日鳴門ウチノ海総合公園で、わくわく秋パークが開催され、ちびっこシャトル・かえっこバザール・保育士ヒーローブレイクショーなどが子どもたちを楽しませていました。また、同日開催されたウチノ海新鮮市では新鮮な地元農産物や海産物などの販売、先着100人にさつまいもがプレゼントされるなど、大人も子どもも満足できる催しとなりました。

ボートレース外向発売所「エディウィン鳴門」オープン

ボートレース鳴門の新外向発売所「エディウィン鳴門」の開所式が、10月22日関係者約50人が参加し行われました。新施設は152席の観覧席とモニターを新設。投票と払い戻しの両方が行える、同規模の発売所では珍しい機械も設置されています。また、ボートレース鳴門を含め1日最大4場の舟券を販売し、年間最大360日営業します。営業時間も午前7時から午後9時までに延長され(従来午後4時)、ナイターレースも購入できるようになりました。



外向発売所 開所式の様子

小鳴門橋東側に位置する 外向発売所



四国電力から街路灯寄贈20年目

四国電力(株)の社会貢献活動の一環として街路灯10基が市に寄贈され、善相原浩司徳島支店営業部長から10月20日、寄付目録が贈呈されました。

この活動は「地域の交通安全のほか犯罪防止のための明るいまちづくりに寄与する」ことを趣旨とし、平成4年から毎年実施され、20回目の今年、寄贈された街路灯は累計195基となりました。



四国電力(株) 善相原浩司部長

シルバー大学で汚水処理を学ぶ

10月20日、徳島県シルバー大学校の授業の一環で、「まるわかり! 汚水はどこから」と称した汚水処理についての講座が、鳴門地域地場産業振興センターで開かれました。

講師は徳島県下水環境課と鳴門市下水道課の職員が務め、汚水処理施設の種類や、下水道の工事の話などを、クイズを交えながら分かりやすく説明していました。参加した鳴門市近郊の生徒44人は汚水処理について理解をさらに深めていました。

講座を熱心に聞く参加者ら



勤労青少年ホーム後期講座・クラブ生を募集

【対象】市内在住、在勤(おおむね30歳まで)の勤労青少年
【申し込み】火曜～金曜(午後1時～8時)に市勤労青少年ホーム(☎685・5179)へ。
※定員になり次第締め切ります。
 ※利用者協議会費1,000円が必要です。

クラブ名	定員	曜日	会費	場所	時間
エアロビクス	30	火	6ヵ月6,000円	2階 軽運動室	19:30～20:30
バドミントン	30	火	6ヵ月3,000円	勤労者体育センター	19:30～21:30
卓球	15	木	6ヵ月500円	2階 軽運動室	19:30～20:30
絵画	10	金	教材費実費	1階 絵画室	19:30～21:00
硬式テニス	30	土	3ヵ月10,000円 6ヵ月19,800円	エビスヤマクラブ 仮設	19:00～21:30
吹奏楽	40	土	1ヵ月2,000円	2階 軽運動室	18:30～21:00
バレーボール	20	日 (第1・3)	6ヵ月1,200円	勤労者体育センター	9:30～11:30
ゴルフ	15	木	6ヵ月3,000円+ 1回料金1,000円	マッケイゴルフ倶楽部	19:00～21:00

短期講座	講座名	定員	曜日	教材費等	時間
	ハッピーカラー講座	30	11/11～12/9(金・4回)	無料	19:00～20:30
	ハワイアンフラ	30	11/4～1/13(金・8回)	無料	19:00～21:00
	英会話	20	1月スタート予定	無料	18:30～20:30
	大谷焼	20	10/6～12/15(木・8回)	土代2kg500円焼成代が別に200g300円	19:00～20:30
	着物着付け	20	10/7～3/16(金・12回)	無料	19:00～20:30

One Day 講座 ◎クリスマスケーキ作り

【とき】12月7日(水)午後6時30分～9時
【受講料】1,500円(準備物:エプロン、布巾など)

フェスティバルで白バイに
またがって記念撮影



鳴門のまつり
松獅子舞の様子



市内各地で受け継がれるまつり一堂に会す

郷土の伝承文化を次世代に伝えるために開催している「鳴門のまつり」が10月16日、ウチノ海総合公園で催されました。この祭りは第10回を数えますが、これまで一度も雨天は無く、この日も太鼓の音や歓声が青空へ向けて響いていました。また、同日開催の「子どものまちフェスティバル」では、一日警察体験やナースに変身、竹馬、長縄跳びなど24のコーナーで子どもたちが楽しんでいました。

鳴門の特産品を市外からの観光客にもPR 農水産フェア

「鳴門市農水産物フェア」が鳴門北インターチェンジ前の亀浦漁港で10月9日に開催され、市内外からの多くの買い物客でにぎわいました。昨年に続き2回目の同フェアは、今年新たに「なるとうずトラ市」を併設し、軽トラックや軽ライトバン18台が並び、なると金時やスダチなどが販売されました。また、1,000円以上お買い上げの方に福引きを行い、買い物客は購入した食材とは別にお土産を持って会場を後にしていました。



福引きで1等の
鯛を当てた
買い物客

堂浦秋まつりで、
新調した屋台を担ぐ参加者ら



堂浦秋まつり保存会

宝くじ助成で屋台を新調

堂浦地区で開催される秋まつりで担ぐ屋台を、宝くじの収益金を活用した(財)自治総合センターの「コミュニティ助成事業」を受けて購入しました。この事業は、郷土文化への関心を高め、コミュニティの活性化を図るために行われています。

取れたての
海産物を
見定める
買い物客



市長と直球勝負 高校生まちづくりトーク

9月27日、鳴門工業高校で同校の生徒と泉市長とがまちづくりについて話し合いました。市の課題を的確に捉え、「こんな街に変えたい」という日頃の思いを積極的にぶつけてくれました。(写真左)



10月5日、市役所で鳴門第一高校の生徒と泉市長が観光振興について語り合いました。同生徒たちは12月に開催される「高校生ビジネスアイデアコンテスト」に向けて「高校生による地域と企業の課題解決」というテーマに取り組んでいる最中です。(写真右)



父との思いでの絵を陶板に

大塚国際美術館は、かけがえのない絵画や写真の陶板化を希望する方を全国から募集し、応募のあった20人中から選んだ3人の方に10月8日、その陶板を手渡しました。その内の一人、市内在住の四宮千代さんは「陶板にいただいた絵は、亡き父が私と妹を連れて鳴門公園に毎週、絵を描きに行っていたときのなか島の絵です。大鳴門橋の支柱が立つ前の、今はなき風景でとても懐かしいです。」と、陶板を受け取った喜びを語っていました。この陶板は斎田にある四宮さんのお店に飾られています。



文化会館駐車場 11月の駐車制限日程

- ◆ 3日(木) 8:00~22:00
- ◆ 4日(金) 8:00~22:00
- ◆ 5日(土) 8:00~22:00
- ◆ 6日(日) 8:00~17:00
- ◆ 10日(木) 8:00~17:00
- ◆ 13日(日) 8:00~17:00
- ◆ 16日(水) 8:00~12:00
- ◆ 18日(金) 8:00~17:00
- ◆ 20日(日) 8:00~15:00
- ◆ 23日(水) 8:00~22:00
- ◆ 27日(日) 8:00~22:00

今月の納期

- 国民健康保険料 第6期
- 後期高齢者医療保険 第4期
- 下水道受益者負担金 第3期
- 11月30日(水)までに市役所保険課
または指定金融機関で収めてください。

生活(暮らし)

11月クリーンセンターの業務案内

11月3日(木・祝)は完全休業します。23日(水・祝)は通常どおりの営業です。ご協力お願いします。

【問】市クリーンセンター ☎6837570

おゆずりします

◆ 七五三用和装小物 ◆ ベビーベツト(以上無料) ◆ 振袖一式(有料)

おゆずりください

◆ 畑の土 ◆ ミニ倉庫

【問】市消費者協会 ☎6863776

若年無業者無料相談(予約制)

【とき】11月29日(火)午後1時~5時

【ところ】市役所共済会館3階

【問】徳島県若者サポートステーション ☎6020553

無料キャリアコンサルティング

「職業生活設計を行うための個別相談を行います。」

【とき】11月14日(月)、28日(月)午前10時~午後4時(1時間ごと予約制)

【よこ】鳴門地域職場産業振興センター2階第3会議室

【申し込み】鳴門市地域雇用創造協議会事務局 ☎/FAX 6893270

出張年金相談

年金記録、各種の年金に関する「社会保険労務士の無料相談(予約制)」を開催します。

【とき】11月17日(木)午前10時~午後3時 ※次回は12月20日(火)

【ところ】市役所2階東会議室

【申し込み】徳島社会保険労務士会 ☎0120967951

【問】徳島北年金事務所 ☎6550920

新池川をきれいにする会

【とき/内容】①11月5日(土)午前9時から/葉牡丹植え付け②11月27日(日)午前10時から/EMダンゴ投入・清掃奉仕

【ところ】鳴門警察署西側

【問】新池川をきれいにする会 乾肇 ☎09031811402

普通救命講習

【とき】12月18日(日)午前9時~正午

【ところ】市消防本部4階

【募集人員】市在住または在勤で15歳以上の方 10人(先着順)

【内容】心肺蘇生法(胸骨圧迫、人工呼吸、AEDの使用法)、異物除去、止血法、その他の応急手当

【申し込み】11月30日(水)までに市消防本部予防課 ☎6841640へ。

徳島県行政書士会 無料相談会

【とき】11月7日(月)午後2時~5時

【ところ】市役所本庁1階第一会議室

【相談事項】①官公署への提出書類 ②権利義務に関する書類 ③事実証明に関する書類などについて

【問】徳島県行政書士会 森江 ☎09096943031

なりませんか「自衛官」

【種目】①自衛官候補生Ⅱ18~27歳未満の男子②高等工科学校生Ⅱ中卒(見込み含む)17歳未満の男子

【申し込み】平成24年1月6日までに鳴門地域事務所 ☎68555306へ。 ※ただし、①の男子は年間通じて。

講座・教室・試験など

旬の魚の捌き方教室

旬の魚を自分で捌いてみませんか?

【とき】11月26日(土)午前9時30分~正午

【ところ】北泊漁業協同組合

【定員】30人(先着順)

【材料費】1500円(当日集金)

※おみやげあり

【準備物】良く切れる包丁、エプロン、濡れてもよい服装

【申し込み】11月1日(火)~11月22日(火)までに市役所農林水産課

(☎6841152)へ電話、もしくは電子申請。

第2回ウォーキング教室

【とき】11月5日(土)午前9時~11時

【ところ】鳴門ウチノ海総合公園 芝生広場

無料相談 暮らしの相談お気軽に

相談名	日時	場所	問い合わせ
行政相談	11月11日(金) 午後1時~4時	市役所1階市民相談室	秘書広報課(☎684-1118)
人権相談	11月18日(金) 午後1時30分~4時30分	人権福祉センター	人権推進課(☎684-1148) (電話相談 ☎684-1548)
女性相談	月~金曜 午前8時30分~午後5時 11月2日・30日(水) 午後1時~午後4時(要予約)	女性子ども支援センター 人権福祉センター2階会議室	女性子ども支援センター (☎684-1413)
心配ごと相談	毎週金曜の午前9時~午後3時	老人福祉センター心配ごと相談所	市社会福祉協議会(☎685-7170)
身体障害者相談	月~金曜(祝日を除く) 午前9時30分~正午	市身体障害者会館	身体障害者会館(☎686-4144)
NPO相談	月~金曜(祝日、年末年始は休み) 午後1時~6時	老人福祉センター1階ボランティアセンター	市民活動支援センター(☎685-7170)
消費生活相談	月~金曜(祝日を除く) 午前9時30分~午後3時30分	消費生活センター	消費生活センター(☎686-3776)

鳴門ウチノ海新鮮市

- 【と き】 11月5日(土)、12月3日(土)午前9時～正午
 【と ころ】 鳴門ウチノ海総合公園
 【内 容】 新鮮な地元農産物や海産物などの販売
 【サービス】 11月5日ジャンボうずしお鍋無料配布！
 ※午前10時～無くなり次第終了/12月3日あったかぜんざい無料配布！
 【問】 鳴門ウチノ海新鮮市実行委員会 ☎684・1152

自動交付機が一時使用停止

市役所本庁舎電源設備工事のため、市役所南玄関に設置している自動交付機が11月12日(土)午前9時～正午の間使用できません。ご注意ください。
 【問】 市役所市民課 ☎684・1135

- 【講師】日本ウォーキング協会公認 主席指導員 鳴門歩こう会初代会長 山本貞美先生
 ※参加費無料、9時までにパークセンター前に集合してください
 【問】 鳴門ウチノ海総合公園 ☎687・3175
- 森のおはなし教室**
 徳島森林管理署の講師を招き、開催します。参加費無料！
 【と き】 12月4日(日)午前10時～正午
 【と ころ】 鳴門ウチノ海総合公園パークセンター
 【内 容】 小学生を対象に(先着20人)、「地球温暖化と森の役割」のお話・紙芝居、木工教室。
 【申し込み】 鳴門ウチノ海総合公園 ☎687・3175
- スポーツ**
第22回大麻町
ジングルベルマラソン大会
 【と き】 12月23日(金・祝)午前8時～正午
 【集合受付場所】 堀江公民館
 【参加料】 小中学生1000円、高校生以上3000円(保険料含む)
 【定 員】 小中学生300人、一般700人
 【申し込み】 11月14日(月)までに(消印有効)、専用の払込用紙兼申込書に記入の上、参加料を添えてお近くの郵便局へ。郵送希望の方

- は、事務局宛に80円切手をはった返信用封筒を同封のうえ、申込書を取り寄せてください。※申込書は大麻町商工会議所、市役所(受付)、鳴門地域地場産業振興センター、道の駅「第九の里」で配布。
 【問】 大麻町商工会(大麻町大谷字西台3番地) ☎689・0204 / FAX 689・0213
 ※2010年度「大麻町ジングルベルマラソン大会およびスタッフ養成講座研修会事業」が2010年度優秀事業として、『SSF(笹川スポーツ財団)スポーツエイドアワード』を受賞しました。
- 鬼ヶ岩屋(450m)ハイキング**
 【集 合】 11月23日(水・祝)午前7時20分に市文化会館北側駐車場へ
 【募 集】 20人(先着順)
 【参加費】 3000円程度
 【準備物】 日帰り装備・弁当・お茶・着替えの下着
 【申し込み】 11月10日(木)までに鳴門岳友会 緒方 ☎090・8695・3373へ。
- 市スポーツ少年団駅伝競走大会**
 【と き】 12月18日(日)午前9時
 【と ころ】 ポカリスエットスタジアム周辺
 ● 男子7区間(1区間1.9km)
 ● 女子5区間(1区間1.5km)
 【問】 市教育委員会体育振興室 ☎686・8804

催し

第2回BANDO

アオスフルーク
AUSFLUG

- ドイツ兵俘虜の足跡を訪ねて
 【と き】 11月20日(日)午前9時から
 【と ころ】 阿波大正浪漫「バルトの庭」ほか
 【内 容】 板東で過ごしたドイツ兵俘虜の足跡を訪ね、当園のボランティアアガイドが案内しながら全長10kmの遠足(アオスフルーク)を行います。
 【募集人員】 小学生以上 50人程度
 【参加費】 500円(軽食弁当付き)
 【申し込み】 11月19日(土)までにバルトの庭 ☎689・2163へ。

美術館と遊ぼう！N*CAP

第3回「ワクワク！N*CAP」
 キラキラ☆クリスマス

- 【と き】 12月4日(日)午前10時～午後3時30分
 【と ころ】 大塚国際美術館
 【コーディネート】 富澤京子さん・井上千鶴さん(大塚国際美術館)
 【募集人員】 小学3～6年生 40人(先着順)
 【参加費】 800円(入館料、材料費、保険料を含む)
 【準備物】 水筒、筆記用具、汚れてもいい服装、弁当(昼食代500円)
 【申し込み】 11月8日(火)～11日(金)に市役所子どもいきいき課 ☎684・1225、FAX 684・1336へ。



ルミネキャンパス人気投票!

11月30日まで、鳴門市役所玄関前の欄干にオレンジリボンキャンペーンのLEDによるルミネキャンパスを飾っています。これは、児童虐待防止推進月間における市の事業で、公募参加された市民の方の作品です。午後5時から10時まで点灯していますので、お気に入りの作品を選んでください。
 皆さんの投票結果により人気作品の作者には表彰状と記念品が贈られます。また、その作品に投票された方のうち、一人のかたに記念品を贈呈します。投票は市役所本庁舎北側玄関前の投票箱へ！ぜひご覧ください。
 【問】 市役所子どもいきいき課 ☎684・1657

BOAT RACE鳴門

【ボートレース鳴門開催】●11月3日(木・祝)～8日(火)松茂町ほか二町競艇事業組合開設43周年記念競走 ●11月19日(土)～24日(木)一般競走 ●12月3日(土)～8日(木)第12回JLCカップ
 【場外発売】●11月3日(木・祝)～8日(火)GI下関57周年記念競走[下関] ●11月12日(土)～17日(木)GI児島59周年記念競走[児島] ●11月12日(土)～17日(木)GI江戸川DC[江戸川] ●11月22日(火)～27日(日)SGチャレンジカップ[大村] ●12月3日(土)～8日(木)GI四国地区[丸亀ナイター]
 【エディウィン鳴門】12月1日(木)は休館日です。

ボートレース鳴門「外向発売所」 売店事業候補者募集

ボートレース鳴門では、外向発売所で売店を出店する候補者を募集します。

【募集期間】11月21日まで※要綱などは、市ホームページおよび競艇企画管理課(ボートレース鳴門事務所内)に掲載・配布します。

【問】市役所企業局競艇企画管理課 ☎685・8111

鳴門防災フォーラム

【と き】11月5日(土)午後1時30分～3時30分

【とこ】鳴門地域地場産業振興センター2階大会議室

【演題/講師】①ツナミ体験からの教え/名取市東部震災復興の会 鈴木英二会長②鳴門市の防災について/市役所危機管理室 永楽博

③妙見山にみる防災の日の状況について/鳴門ガレの森美術館 山口秀人館長④大規模インフラ民生活整備に道・震災復興が試金石/日本PFI・PPP協会 植田和男

理事長

【問】鳴門商工会議所 ☎685・3748

【と き】11月20日(日)午前10時30分開演

【とこ】市文化会館

【問】鳴門市大正琴研究会 ☎688・1012

【と き】11月19日(土)～23日(水)午前10時～午後4時30分

【とこ】移動県手工芸展 in 鳴門

【と き】11月27日(日)～12月4日(日)午前10時～午後5時(4日は午後3時まで)

【とこ】キョーエイ駅前店4階

【問】協鳴門センター街 ☎685・3543

【と き】11月5日(土)午前9時～午後5時/6日(日)午前9時～午後4時

【とこ】堀江公民館

【内容】大谷焼、絵画、書道、生花、俳句など約170点

【問】堀江・板東地区自治振興会文化部会 ☎689・0139(濱口)

大麻町文化展

【と き】11月5日(土)午前9時～午後5時/6日(日)午前9時～午後4時

【とこ】堀江公民館

【内容】大谷焼、絵画、書道、生花、俳句など約170点

【問】堀江・板東地区自治振興会文化部会 ☎689・0139(濱口)

【と き】12月4日(日)午後6時30分開演

【とこ】市文化会館

【出演】たかお鷹、加藤武、浅野雅博ほか

【入場料】4500円(入会金2300円、月会費2200円)

※入会が必要。

【問】市民劇場事務局 ☎684・1777

【と き】11月20日(日)午後2時開演

【とこ】市ドイツ館1階ホール

【定員】200人(予約優先)

【木戸銭】1000円(小・中学生300円)

【予約方法】ドイツ館でチケットを購入するか、電話☎689・0099にて。

【と き】11月27日(日)午前9時30分開演、午後6時終演予定

【とこ】市文化会館

【問】市文化会館

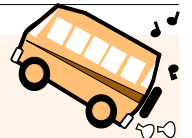

Let's恋カツ 神戸バスツアー

鳴門市青年連合会では『婚カツ応援団ACネット』と恋カツバスツアーを企画しました。恋も実らす秋にしましょう!

【と き】11月20日(日)
 【行程】8:45松茂とくとくターミナル～9:15鳴門駅～神戸ハーバーランド～キンピアパーク～三田アウトレット～20:30鳴門駅～20:45松茂とくとくターミナル

【定員】45人(25～40歳の独身男女)
 【参加費】男性6,000円/女性3,500円
 【申込締切】11月18日(金)(先着順)
 【申込方法】ハガキ・FAX・電話のいずれかで。 ※ハガキ・FAXの場合は、氏名・住所・性別・年齢・連絡先(電話番号など)・乗降場をご記入ください。

【申し込み】市教育委員会生涯学習人権課内 鳴門市青年連合会事務局
 〒772-0011 撫養町大桑島字津岩浜8-2
 ☎686・8807/FAX686・1568

第35回 鳴門市芸能祭

【と き】11月27日(日)午前9時30分開演、午後6時終演予定

【とこ】市文化会館

※入場無料

【出演内容】合唱、吹奏楽、ポピュラーミュージック、尺八、大正琴、三味線、長唄、吟詠、日本舞踊、民謡、ダンス、フラダンス、銭太鼓、バレエ、民謡、小唄

【問】鳴門市文化協会事務局 ☎684・1214

第29回鳴門風揚げ大会

【と き】11月13日(日)午前10時～午後3時(小雨決行)

【とこ】鳴門ウチノ海総合公園

【内容】全国の風愛好家が揚げます。見学者・一般参加者の先着100人にミニわんわん風を進呈。

【問】藤中 ☎686・1567

「税を考える週間」記念講演会

【と き】11月14日(月)午後2時開演

【とこ】鳴門地域地場産業振興センター2階第1会議室

【演題/講師】これからの日本経済と安全は大丈夫か/コメンテーターとしてお馴染みの、同志社大 学法学部 村田晃嗣教授

【問】社団法人鳴門法人会事務局 ☎684・2010

かのんフェスタ(入場無料)

【と き】11月12日(土)午前10時から(雨天決行)

【とこ】知的障害者通所授産施設かのん(大麻町東馬詰)

【内容】堀江南ファンファーレ・オカリナコンサートおもちゃコーナー・自主生産品販売・各種模擬店など

【問】かのん ☎697・2121

**がんばれ！
徳島ヴォルティス**



ポカリスエットスタジアム
でのゲーム日程

- 11月6日(日)18:00~ 対 愛媛FC
 - 11月27日(日)13:00~ 対 サガン鳥栖
- 【問】徳島ヴォルティス ☎672・7339

徳島ヴォルティス「四国ダービー」開催！！

今シーズン序盤からJ1昇格争いを展開している徳島ヴォルティスが、宿敵愛媛FCとホームスタジアムで対戦します。J1昇格争いも終盤戦を迎える中、試合観戦はもちろん、四国ダービーイベントとして四国のおどりやB級グルメがポカリスエットスタジアムに大集結するので、皆さんぜひスタジアムにお越しください。J1昇格に向け、徳島ヴォルティスを応援しましょう！

【問】市役所商工観光課 ☎684・1157

まちづくり出前市長室



市長が、市内の各地域を訪問し自由な雰囲気の中で、市民の皆さんのご意見をお聞かせいただくとともに、市長の考え方や市の取り組みなどについて話し合う「まちづくり出前市長室」を順次、開催していきます。「地区自治振興会とまちづくり」をテーマとした意見交換のほか、地域ごとのテーマや課題についての意見交換を行います。

今回は**大津地区**で開催します。多くのかたのご参加をお待ちしています。

- 【とき】 11月17日(木)午後7時~9時
- 【ところ】 J A大津農業協同組合
- 【問】 市役所市民協働推進課 ☎684・1189

市民チャンネル番組ガイド

放送チャンネル・時間はリビング鳴門の番組表をご覧ください。

- テレビ広報なると**
- ▼11月10日まで 市立図書館を紹介します
- ▼11月11日から 鳴門市は男女共同参画都市を宣言します
- 鳴門ビデオボランティア制作番組**
- ▼11月10日まで ①板東俘虜収容所跡説明会／豊田三郎(板東)
- ②えんたのれんこん2011第2回 伊丹迅(阿波市)
- ▼11月11日から①リニューネブルク市表敬訪問／西角昌之(藍住町)
- ②鳴門市展華道展／山内茂雄(岡崎)

環境学習館

「和布の花づくり教室」

和布で花を作ってみませんか。

- 【とき】 11月15日(火)
- 午前の部 午前10時~12時
- 午後の部 午後1時~3時

【申し込み期限】 11月11日(金)まで

【募集】 各15人

【材料費】 800円

【準備物】 布が良く切れるはさみ

「洋裁リフォーム教室」

衣服を着られるように直しませんか。

- 【とき】 11月17日(木)と12月1日(木)
- 午後1時30分~4時30分
- 【募集】 10人(先着順)

【準備物】 着られるように直したい衣服。裁縫道具(針、糸、はさみ、ペンシル型チャコ、さしなど)、筆記用具

ヘルシー&エコクッキング教室
健康は毎日の食卓から！体にも財布にも優しい料理教室に参加しませんか。

- 【とき】 12月2日(金)午前9時30分
- 【申し込み期限】 11月21日(月)まで
- 【募集】 20人(先着順)
- 【材料費】 500円
- 【準備物】 三角巾・エプロン・筆記具

【ところ】 市クリーンセンター3階環境学習館

【申し込み先】 市クリーンセンター 環境学習館 ☎683・7568

- チャリティーウォーキング**
「バンドーから会津若松市へ」
- 【とき】 11月26日(土)午前9時30分(集合)~正午(解散)※雨天時は27日(日)
- 【ところ】 市賀川豊彦記念館前広場
- 【コース】 2km・5kmの2コース
- 【参加費】 300円(子ども200円)：全額救援募金
- 【問】 市賀川豊彦記念館 ☎689・5050
- 【第九】公開オーディション**
平成24年6月3日に開催される第31回「第九」演奏会の公募ソリストの公開オーディションを行います。入場無料です。どなたでもお越しください。
- 【とき】 11月13日(日)午後2時
- 【ところ】 市文化会館
- 【問】 NPO法人鳴門「第九」を歌う会事務局 ☎686・9999

- ☆光るクリスマスリース☆
市工ものづくり教室**
- 【とき】 12月18日(日)午前9時30分~正午
- 【ところ】 鳴門工業高等学校
- 【募集】 先着10人(高校生以上)
- 【受講料】 500円(材料費)
- 【申し込み】 「往復ハガキ」に住所・氏名・電話番号を記入し12月9日までに(消印有効)、鳴門工業高等学校「ものづくり教室 光るクリスマスリース」係(T77210032 大津町吉永595)へ。
- 【問】 鳴門工業高等学校 ☎686・4565
- チャターと歌のコンサート**
内藤敏子さんのチャター演奏とバリトン歌手の北村哲朗さんのドイツと日本の歌をお楽しみください。入場無料。
- 【とき】 11月5日(土)午後2時開演

- 【ところ】 市ドイツ館1階ホール
- 【問】 市ドイツ館 ☎689・0099
- わんぱくこんぴら相撲(参加費無料)**
- 【とき】 11月12日(土)午前8時30分~正午※雨天の場合は13日(日)
- 【ところ】 木津金刀比羅神社
- 【対象】 幼稚園児、小学生
- 【競技方法】 個人または団体戦
- 【申し込み】 わんぱくこんぴら相撲事務局 矢野 ☎685・1570
- 鳴門教育大学文化講演会「オーラル1の落ちこぼれ、教師になる」**
- 【とき】 11月26日(土)午後2時~3時45分
- 【ところ】 鳴門教育大学講堂
- 【講師】 宮本 延春先生
- 【問】 鳴門教育大学秘書・広報チーム ☎687・6014

健康保険 鳴門病院 連携事業 糖尿病と正しくつきあう方法とは ～糖尿病予防実践講座～

入場無料

【とき】11月26日(土)午後1時30分から
【ところ】鳴門地域地場産業振興センター2階

▶講演「糖尿病を正しく理解しよう」

健康保険鳴門病院

内科部長 藤中雄一先生

▶健康相談コーナー(無料)

●健康相談 医師(鳴門病院)／保健師(鳴門市)／看護師(鳴門病院)

簡易血糖検査を実施します。事前に申し込みが必要となりますので、往復はがきに、住所・氏名・年齢をご記入の上、健康づくり課までお申し込みください。(すでに糖尿病で治療中の方は除きます。)

●運動指導 理学療法士(鳴門病院)

●栄養相談 管理栄養士(鳴門病院、鳴門市)

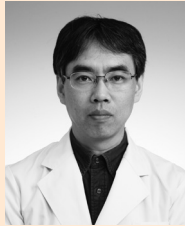

世界糖尿病デーとは ～定期的な血液検査受けていますか?～

2006年、世界保健機関(WHO)の調べにより、世界で少なくとも1億7千万人の糖尿病患者がいることがわかりました。これをうけ同年12月、国連は11月14日を「世界糖尿病デー」として指定しました。糖尿病が今や世界を脅かす疾患となったのは言うまでもないでしょう。徳島県でも、ここ数年間糖尿病死亡率が全国1位となっています。

今後増え続けると予想される糖尿病。これを阻むには各個人による予防しかありません。個人でできる予防策とは、まず血液検査により、糖尿病の判定基準となるHbA1c(ヘモグロビンエーワンシー)や血糖値の自己の値を知ること、そして値が高い場合は食生活や運動などの生活習慣を見直すことです。特定検診(国民健康保険加入者には7月はじめに受診券を市よりお送りしています)を受けられるとこれらの検査項目が含まれています。12月末まで健診は受診できますので、ぜひ受診してください。また、特定健診だけでなく、病院で希望されればHbA1cならびに血糖値の検査は可能です。ぜひ、かかりつけ医に相談してみてください。糖尿病を予防し「健康でいきいきと暮らすなると」を目指しましょう。

《ヘルスマイトが実施する糖尿病予防教室》

毎日を元気に過ごすためには健康が大切です。運動、調理実習などの体験をとおして自分の生活を見直し、糖尿病を予防し、健康的な生活が送れるように私たちと一緒に学習しましょう。

【とき】11月29日(火)午前9時～午後2時

【ところ】勤労青少年ホーム

【対象】市内在住の40歳以上の方(予防に関心のある方)

【募集人員】30人(先着順) ※参加費無料

【内容】食生活改善推進員による講義、調理実習と試食、阿波踊り体操

【申し込み】11月11日(金)までに郵便番号、住所、氏名、年齢、電話番号を明記しハガキ、FAXまたはE-メールで鳴門市食生活改善推進協議会事務局健康づくり課へお申し込みください。

地産地消のいいレシピ紹介

わかめのかき揚げ

出展者 立見 晴奈さん



材料 (4人分)

- ・干しわかめ …… 8g (もどして80g)
- ・人参 …… 20g(中1/5)
- ・玉ねぎ …… 80g(小1/2)
- ・ちりめん …… 20g
- ・さつまいも …… 40g(1/4本)
- ・粒コーン …… 40g
- ・油 …… 30g
- ・衣 (小麦粉 …… 50g)
- ・卵 …… 50g(中1個)
- ・塩 …… 少々

作り方

1. わかめは、水に戻し食べやすい大きさに切る。
2. 人参、玉ねぎ、さつまいもは千切りにする。
3. コーンは缶から出し水気をきっておく。
4. 衣に、1、2、3、ちりめんを入れて混ぜる。
5. 4を油で揚げる。

立見さんからのメッセージ

カリッとサクサクで子どもたちも喜んで食べ大好評です。

栄養士からのコメント

わかめといえば味噌汁や酢の物が定番ですが、炒めて、揚げて、煮て、あえてと幅広く味が楽しめます。普段はわき役に甘んじているわかめもかき揚げにすることで、がぜん主役になります。手軽で簡単に作れ、食材の組み合わせによって季節感も味わえます。また、料理にちよつとわかめを足すことで、栄養バランスのとれた献立に変身します。

お元気SUNROOM 土曜日の開所日

11月5日(土) 8:30～12:30

12月3日(土) 8:30～12:30

健康相談：体脂肪、骨密度測定できます。

休日当番医



◎受診は救急患者に限られ、往診はできません。

◎平日・土曜日午後6時～午後11時まで

日曜・祝日午前9時～午後11時までに

◎午後11時からは、かかりつけの医などをご利用ください。

◎休日当番医は予告なく変更されていることがあります。休日夜間当番医の問い合わせはテレホンガイド(☎685・3322)へ。

	担当医院	ところ	科目	電話番号
11月3日	原田内科	矢倉	消・内・リハ	685-3351
6日	鳴門山上病院	土佐泊	内・外・リハ	687-1234
13日	小川病院	南浜	内・糖尿・リハ	686-2322
20日	勝良医院	斎田	内・消・小	686-1216
23日	斎藤整形外科	小桑島	内・リハ・リウ	685-5811
27日	うがい医院	斎田	内・外・胃腸	686-2307
12月4日	中西医院	板東	内・小	689-1508



インフルエンザ予防接種のお知らせ

【実施期間】 11月1日～平成24年1月15日まで
【対象者】 市内に住民登録または外国人登録されている方のうち予防接種を希望する
 ①65歳以上の方
 ②60歳以上65歳未満で、心臓、じん臓又は、呼吸器の機能に自己の身の辺の日常生活が極度に制限される程度の障害を有する方、およびヒト免疫不全ウイルスにより免疫の機能

に日常生活がほとんど不可能な程度の障害を有する方
【料金】 1,800円(生活保護世帯は無料。生活保護受給証明書を持参してください)
 ※要介護状態などで鳴門市外の施設または医療機関に長期にわたり入所されている方で、鳴門市内の病院での接種が困難な方は、健康づくり課へ事前にご相談ください。

インフルエンザ予防接種指定医療機関名簿

医院・病院名	住所	電話番号	医院・病院名	住所	電話番号
あい愛診療所撫養	撫養町南浜	☎686-6362	元木医院	撫養町南浜	☎685-8282
今井メンタルクリニック	撫養町黒崎	☎683-1552	岡崎内科循環器科	鳴門町高島	☎687-2720
岩朝病院	撫養町立岩	☎685-8855	えだがわ小児科	鳴門町三ツ石	☎687-0930
うがい医院	撫養町斎田	☎686-2307	鳴門山上病院	鳴門町土佐泊浦	☎687-1234
岡田胃腸科内科	撫養町南浜	☎685-7155	南海病院	鳴門町土佐泊浦	☎687-0311
小川病院	撫養町南浜	☎686-2322	北田医院	瀬戸町明神	☎683-7050
勝良医院	撫養町斎田	☎686-1216	沢内科胃腸科	瀬戸町明神	☎688-0611
兼松小児科	撫養町斎田	☎686-2606	鳴門シーガル病院	瀬戸町堂浦	☎688-0011
兼松病院	撫養町斎田	☎685-4537	あおぞら耳鼻科	大津町吉永	☎684-4685
レディースクリニック兼産婦人科	撫養町南浜	☎685-1103	岡田整形外科	大津町吉永	☎685-3391
かわの内科アレルギー科	撫養町立岩	☎683-1355	田口小児科クリニック	大津町大代	☎683-1120
日下歯科婦人科医院	撫養町南浜	☎686-5177	鳴門川島クリニック	大津町段関	☎683-0810
健康保険鳴門病院	撫養町黒崎	☎683-0011	橋本医院	大津町吉永	☎685-5211
高麗耳鼻咽喉科	撫養町斎田	☎685-1180	原田内科	大津町矢倉	☎685-3351
西條内科	撫養町南浜	☎686-1235	森本内科循環器科	大津町木津野	☎686-8181
斎藤整形外科	撫養町小桑島	☎685-5811	吉田整形外科	大津町木津野	☎684-1550
佐藤整形外科	撫養町南浜	☎685-6555	吉永外科	大津町吉永	☎685-3033
だいたうレディースクリニック	撫養町大桑島	☎683-1588	大谷の里クリニック 木洩れ日	大麻町池谷	☎689-0910
高田内科医院	撫養町黒崎	☎684-0031	岡沢内科医院	大麻町池谷	☎689-2720
たきファミリークリニック	撫養町黒崎	☎683-1235	古林内科	大麻町板東	☎689-3366
谷医院	撫養町斎田	☎686-3569	斎藤医院	大麻町牛屋島	☎689-0151
津田ブレインクリニック	撫養町黒崎	☎684-3171	津保整形外科	大麻町松	☎683-5560
浜中内科医院	撫養町并財天	☎677-5755	中西医院	大麻町板東	☎689-1508
福田医院	撫養町立岩	☎686-2561	原田医院	大麻町大谷	☎689-2108
			板東診療所	大麻町板東	☎689-1252

※詳しくは医療機関にお問い合わせください。

集団がん検診のご案内

【対象者】 以下のすべてに該当する方
 ●鳴門市に住民登録されている方 ●平成24年3月31日を基準日として、40歳以上の方で平成23年4月1日～平成23年10月31日に受診していない方(ただし骨粗しょう症の検診は30～70歳の女性で2年に1回の受診となります)
【とき】 11月28日(月)、12月7日(水)、平成24年1月11日(水)の午前9時～9時30分受け付け
 ※骨粗しょう症の受け付けは午前10時30分～11時
【ところ】 老人福祉センター



【受診料】

検診種別	料金
胃がん	1,000円
肺がん	レントゲンのみ 300円 レントゲン+喀痰 800円
大腸がん	500円
骨粗しょう症	600円

※申し込み方法などの詳細は『広報なると10月』を!

お子さんの発達で気になるときはご相談ください

子どもは成長する中で、新たにできるようになることが増える反面、親の思うようにならないことがあるなど、不安や戸惑いも多くなります。「言葉が遅い」「聞き分けが難しい」「集団になじみにくい」など気になることがある場合は、気軽にご連絡ください。発達相談などで、子どもとの関わり方を一工夫するコツを一緒に考えてみましょう。

☎健康づくり課 母子保健担当 ☎684・1049

11月乳幼児健診の日程表 (老人福祉センター 3F)

検診名	実施日	対象児	受付時間
3歳児健診	11月17日(木)	平成20年5月生まれ	12:30～13:00
1歳6か月児健診	11月11日(金)	平成22年5月生まれ	12:30～13:00
9か月児健診	11月24日(木)	平成23年1月生まれ	12:30～13:00
※4か月児健診	11月10日(木)	平成23年7月生まれ	12:30～13:00
※股関節脱臼検診	11月18日(金)	平成23年6月生まれ 平成23年9月生まれ	12:40～13:00

※11月10日、18日は文化会館の催し物のため駐車場の利用が制限されます。混雑している場合、市役所駐車場などを利用ください。

お問い合わせ

市役所健康づくり課
 〒772-8501
 撫養町南浜字東浜170

母子保健担当 : ☎684・1206
 成人保健担当 : ☎684・1137

FAX 684・1336
 E-mail: kenkozukuri@city.naruto.lg.jp

国生みフォーラムin鳴門

～鳴門海峡の世界遺産をめざして～



【とき】11月19日(土)

【ところ】鳴門地域地場産業振興センター
2階第1会議室

1部

無料 (午後1時～5時)

▶オープニングセレモニー

忌部楽団ヒメヒコ「国生み神話の舞台ー鳴門ー」
基調講演 鳴門市立工業高校教諭 林 博章「国生み神話の舞台(鳴門海峡)を世界に発信」

▶国生みシンポジウム

- コーディネーター／林 博章
パネラー／●鳴門市 市長 泉理彦
「鳴門海峡の世界遺産を目指して」
●大麻町商工会青年部 部長 梶達矢
「日本麻文化フォーラムの開催に向けて」
●鳴門商工会議所青年部 会長 春木喜美子
「アニメで鳴門を活性化」
●徳島県観光協会 理事 永井英彰
「世界に誇る観光地・鳴門の魅力」
●鳴門市観光協会 事務局次長 渡辺晃
「これからの鳴門観光」

2部

有料(5,000円)

▶国生み大交流会(フォーラム終了後)

【申し込み】担当(梶) ☎090-9452-6336
☎ 大麻町商工会 ☎689-0204

「市民の皆さん、聴きにきてやー」
目からウロコ! 笑いあり、叱咤激励あり、
聴いたら元気が出る講演



地域活性・まちづくり 観光フォーラム
浪速のカリスマ添乗員「平田進也」が本音で語る

～観光とは光を観ること～
光を観せる技を教えます

とき 11月30日(水)
開場13:00 開会13:30

ところ 鳴門地域地場産業振興センター
2階第1会議室

入場
無料

- 一部 講演 <13:40～15:00>
「光を観せる技を教えます」
講師 平田進也氏 (日本旅行 ヒラタ屋 代表)
- 二部 パネルディスカッション <15:15～16:45>
「観光で地域活性」
鳴門が目指すべき観光のまちづくり」

主催:鳴門市地域雇用創造協議会 実現事業 ☎088-684-1685

大谷焼窯まつり(東林院で開催)

【とき】11月12日(土)・13日(日)午前9時～午後4時
【内容】陶器市・大谷焼名陶展・ロクロ体験コーナー・
大麻中陶芸部・堀江北小児童の作品展示即売・絵付け教室・
大谷焼のつば焼きいも・観光ガイド
☎ 大麻町商工会 ☎689-0204

駅からウオーク(5km) ～霊山寺から大谷の里へ～

【集合時間】11月12日(土)午前9時15分
【コース】JR板東駅(集合場所)→ばんどう門前通り
→霊山寺→遍路道→本家松浦酒造→大谷焼の里(窯まつり会場):11時45分頃解散
※集合場所に駐車場なし。公共交通機関を利用ください。
参加費100円(保険料)参加申込は不要。
☎ 鳴門市観光協会 ☎684-1731

資格の時代 フォークリフト運転技能講習開始!
こんな仕事に役立ちます!
工場・港湾・運送・倉庫・空港

教習車種 第一種免許◎自動二輪普通・大特・牽引・中型・大型
第二種免許◎普通・中型・大型

NARUTO DRIVERS SCHOOL 鳴門自動車教習所
徳島労働局長登録講習機関 NDS資格講習センター
鳴門市大津町矢倉字四ノ越52番地
TEL.088-685-3242

写真ギャラリー開催中

先月から行っております「朝日と夕焼けギャラリー」はお陰様で好評を頂いております。
次回は「野の花展」を予定していますので興味がある方はぜひご覧ください。

場所:鳴門山上病院 1階多目的ホール

医療法人 久仁会 鳴門山上病院
徳島県鳴門市鳴門町土佐泊浦字高砂205-29
TEL.088-687-1234 FAX.088-687-1078
ホームページ: http://www.kyujinkai-mc.or.jp/

YAMAKAMI

学園に清楚を届けて56年

学校規則を守った制服を販売しています。
ご安心してお買い求め下さい。

呉服から学生服まで、糸にこだわり117年

山高学生服

鳴門市撫養町斎田字北浜36(鳴門駅西) ☎685-7007

ヨシ!今こそパソコン始めよう!!
お気軽にお越しください。

無料入室説明会
11月17日(土)16:00～11月26日(金)10:00～

入会金10,500円～5,250円 OFF 50%
「コースター作成」イベントも同時開催します!!
■授業料 1,785円/1時間 ■月会費 1,050円/月 ■テキスト代 実費

パソコン教室わかるとできる

鳴門校 鳴門市撫養町南浜字獅子前東140 TEL.088-686-2678 休校日 日曜・祝日