

広報なると Naruto

2018 6
No.806
City Public Relations

青空に響け!!
私たち 僕らの「歓喜の歌」



ピックアップ

「第九」アジア初演100周年 共に歌い、共に祝おう!!

表紙

JR鳴門駅前で音楽劇「バンドー少年物語」上演

5月20日、JR鳴門駅西側で「エベレスト・ザ」の座員たちによる音楽劇「バンドー少年物語」が上演されました。会場には、「第九」を歌う座員たちの歌声が響き渡り、観客はその歌声に聞き入っていました。



◀◀鳴門携帯NAV I
災害情報や休日当番医などの情報を掲載しています。

www.city.naruto.tokushima.jp





「第九」アジア初演100周年

共に歌い、共に祝おう!!

6/1

よみがえる「第九」演奏会

【日 時】6月1日(金)午後6時30分開演
※初演の日時に合わせて開催。

【場 所】ドイツ館前広場

【指 揮】延原 武春氏

【管 弦 楽】テレマン室内オーケストラ

【ソリスト】ソプラノ：頃安 利秀氏、
アルト：時宗 務氏、テノール：米澤 傑氏、
バス：今泉 仁志氏

【合 唱】関西学院大学グリークラブ、
認定NPO法人鳴門「第九」を歌う会 他
※初演と同様、男性80人による合唱。

問 認定NPO法人 鳴門「第九」を歌う会
☎088・686・9999

入場
無料



「第九」を演奏した徳島オーケストラと指揮者ハルマン・ハンゼンと合唱団

とよひさ 松江豊壽銅像建立除幕式

板東俘虜収容所の所長であった
松江豊壽氏の功績を顕彰するた
め、作成された銅像の除幕式を行
います。ぜひ皆さんお越しください。

【日 時】6月1日(金)午後5時30分

【場 所】ドイツ館前広場

問 市役所「第九」ブランド化推進室
☎088・684・1538

入場
無料



第一次世界大戦中に板東俘虜収容所の所長を務め、収容されたドイツ兵俘虜を人道的に扱い、地元住民との交流を推進した。

6/2・3

第37回ベートーヴェン「第九」交響曲演奏会

【日 時】6月2日(土)午後6時開演、
3日(日)午後1時開演

【場 所】市文化会館

【指 揮】トーマス・ドーシュ氏

【合唱指導】頃安 利秀氏、
ジェフリー・バーンスタイン氏

【管 弦 楽】徳島交響楽団

【ソリスト】ソプラノ：坂井 里衣氏、アルト：
大賀 真理子氏、テノール：芹澤 佳通氏、
バス：新見 準平氏

※ソリストは、過去9回の歴代公募ソリストの
公開オーディション(ソリストグランドチャン
ピオン大会)優秀賞受賞者です。

【合 唱】認定NPO法人鳴門「第九」を歌
う会、全日本「第九を歌う会」連合会
※合唱団員としてドイツ・アメリカ・中国
からも参加。

【費 用】前売…一般2,000円、学生500円
当日…一般2,500円、学生500円

問 認定NPO法人 鳴門「第九」を歌う会
☎088・686・9999





6月1日の「第九」アジア初演
100周年記念レセプションを目前
に控え、「第九」の歌の練習に真剣
に取り組む認定こども園ZUMI
の園児たち

次の100年に向けて

6月1日から3日まで
ドイツ館 賀川豊彦記念館が
入場無料に

「第九」アジア初演100周年
を記念し、6月1日(金)から3
日(日)までの3日間、ドイツ館
と賀川豊彦記念館は入場無料に
なります。

また、6月を「第九月間」とし、
同館の入場料が半額になります。
【時間】午前9時30分～午後5時
※1日(金)はドイツ館のみ午後
8時30分まで。

☎ドイツ館 689・0099
☎賀川豊彦記念館 689・5050

「第九」アジア初演 100周年記念企画展

板東倅虜収容所で「第九」が演
奏された背景やそこに込められ
たメッセージについて共に考
え、発信することを目的に、「第
九」初演の様子やベートーヴェ
ンの「第九」作曲の背景などを紹
介するパネルや関連資料を展示
します。

【期間】6月24日(日)まで
午前9時30分～午後5時
※入館は午後4時30分まで。

【場所】同館2階企画展示室
※入館料が必要。

☎ドイツ館 679・9110

「第九」アジア初演 100周年記念 なると第九ウォーキング

四国放送の有名アナウンサー
と一緒にドイツ館や板東倅虜収
容所跡など「第九」ゆかりのス
ポットを巡りながら大麻町をウ
オーキングしませんか。

【日時】7月22日(日)時間未定
【集合場所】ドイツ館
【集合同期】6月18日(月)～7月
4日(水)

【応募方法】6月18日(月)から四
国放送トップページ(<http://www.jrt.co.jp/>)に掲載され
る応募方法を確認し、ご応募
ください。

☎四国放送営業開発部 655・7681



鳴門日独友好協会創立 40周年記念コンサート

村澤由利子&ワルシヤワ・
フィルコンサートマスターズ



村澤 由利子 氏

「第九」アジア初演
100周年によせて

鳴門日独友好協会は今年で創
立40周年を迎えます。このこと
を記念し、記念コンサートを開
催します。

【日時】7月28日(土)
午後2時開演

※開場は午後1時30分。

【場所】大塚ヴェガホール(徳島
市川内町平石夷野24番地18)

【費用】

全席自由、一般 4千円
学生 2千円

※当日券は500円増し。

【チケット販売所】同協会事務局
(市役所文化交流推進課内)、

こおり書店、喫茶みき、黒崎樂
器徳島本店、黒崎樂器鳴門店

【同協会事務局】(市役所文化交
流推進課内) ☎684・411
50

地域の思いを形に

鳴門市地域福祉

(活動)計画が完成

問 市役所社会福祉課

☎ 088・684・1219



鳴門市地域福祉計画とは

「地域の助け合いによる福祉（地域福祉）」を推進し、人とのつながりを基本として、「共に生きる社会づくり」を目指すための「理念」と「仕組み」をつくる目的で策定された計画です。また、市社会福祉協議会が策定する地区の具体的な行動目標を定めた地域福祉活動計画と一体的に策定しました。

計画策定のプロセス

有識者などで構成された地域福祉計画審議会や公募した市民の方、市社会福祉協議会職員らで構成された市民会議、市民会議で研修を受けたメンバーが、13の地区で意見交換を行う地域座談会により、地域の現状と課題を洗い出し、計画を策定しました。



見えてきた地域の現状と課題

全地区共通の課題

- 地域コミュニティ
- 移手段
- 環境・空き家・道路



地区によって違いが見られた課題

- 人口減少・少子高齢化
- 生活上の困りごと・生活関連サービス
- 防災・防犯
- 子ども・子育て
- 家族・地域の変化、高齢者の見守り・介護、障がい者の生活・福祉、将来の不安など

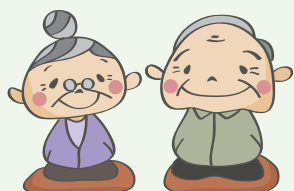

とことん意見を交わした1年4カ月

地域福祉計画審議会

有識者などから構成される

計画に関して審議を行い、計画原案を作成する鳴門市の附属機関

市民会議

公募市民、市職員、市社協職員、学生など

地域福祉計画などを策定するために必要となる調査・検討・分析を行う組織で、計画策定までに9回の講義・研修を開催し、地域座談会の開催に向けた体制づくりを行う。

地域座談会

市民会議メンバーや各地域の住民

13地区に分かれて座談会を開催し、地域の「魅力」や「資源」、「地域課題と解決役割」などのテーマごとにワークショップ形式で意見交換を行う。

～地域・住民が抱える問題を解決するために～

鳴門市地域福祉計画の基本理念

『みんなが考え、安心してしあわせに暮らすことが出来る地域共生社会の実現』

実現に向けて

3つの目標

地域の課題を共に考え、互いに助け合う関係づくり

地域の福祉活動活性化に向けた仕組みづくりの促進

市 NPOやボランティアなど市民活動の活性化

地域 あいさつや声かけ、SNSで地域活動の情報発信

市社会福祉協議会(以下「市社協」)

定年退職者や転入者などの地域参加への取り組みを推進

必要とする福祉サービスを利用しやすい体制づくり

福祉サービスの適切な利用の促進

市 地域共生社会の実現に向けた取り組みの模索

地域 困りごとを気軽に相談できる場所づくり

市社協 総合相談体制の充実

安心・安全に地域で生活できる環境づくり

支援を必要とする人を支える地域ネットワークづくりの促進

市 包括的な地域ケア体制の構築、災害時要援護者支援

地域 地域の防災マップの作成

市社協 地域と市社協のつながりを密にして見守りを行う

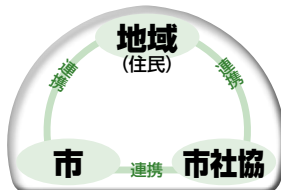

地域づくりに向けた市民意識の醸成

市 同計画の普及・啓発

地域 学校行事や地域のイベントへの参加

市社協 地域活動の支援者の研修会、交流会の開催

地域での自立した生活の支援

市 生活困窮者への支援

地域 軽易な生活課題への対応

市社協 ふれあいの場を増やし、助け合いの気持ちを根付かせる

【※1】

要介護認定者数・介護給付費の推移と今後の見込み

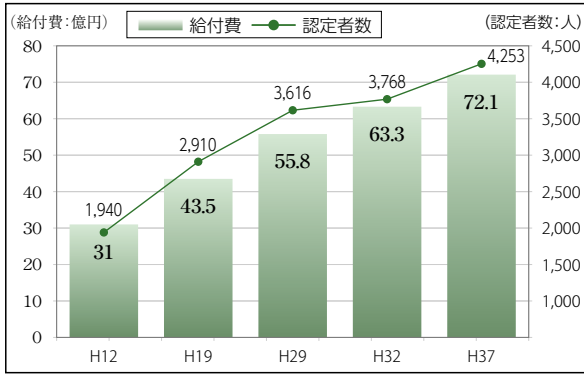

本市の高齢者数は、団塊の世代の高齢化により急速に増加しており、平成32年頃にピークを迎えます。また、高齢者数の増加に伴い、要介護認定者数は制度が開始された平成12年以降、増加傾向が続いており、介

介護サービスを利用される方が増えています

平成30年度からの介護保険料

65歳以上の方の保険料が決まりました

市役所長寿介護課
☎088・684・1071

市は平成30年度から32年度までの介護給付費などの見込額は、高齢化による介護や支援を必要とする高齢者の増加を踏まえ、サービスの多様化や介護給付費の伸びを考慮し、約195億円と前期の約178億円から17億円の増額を見込んでいます。この介護給付費などの見込額について、国・県・市からの公費で2分の1を負担し、40歳以上の方の保険料で2分の1を負担していただくこととなり

後3年間の介護給付費などの見込額により決定することとなります。

介護保険料の基準額を改定

65歳以上の方(第1号被保険者)の介護保険料は、3年ごとに見直すこととされており、今

ままで推移すると、平成37年には、認定者数は4253人になり、介護給付費は、72・1億円に達する見込みとなっています。【※1】

【※3】平成30年度(第7期)からの所得段階別介護保険料 (円)

所得段階	対象となる方	基準	月額	年間
第1段階	・生活保護受給者 ・高齢福祉年金受給者で市民税非課税世帯 ・非課税世帯で本人の年金収入+合計所得金額(注1)が80万円以下	基準額×0.45	2,862	34,344
第2段階	・非課税世帯で本人の年金収入+合計所得金額(注1)が80万円を超え120万円以下	基準額×0.75	4,770	57,240
第3段階	・非課税世帯で第1・第2段階に該当しない	基準額×0.75	4,770	57,240
第4段階	・課税世帯で本人非課税かつ本人の年金収入+合計所得金額(注1)が80万円以下	基準額×0.9	5,724	68,688
第5段階(基準額)	・課税世帯で本人非課税かつ第4段階に該当しない	基準額×1.0	6,360	76,320
第6段階	・本人が課税で合計所得金額(注2)が40万円未満	基準額×1.1	6,996	83,952
第7段階	・本人が課税で合計所得金額(注2)が40万円以上120万円未満	基準額×1.2	7,632	91,584
第8段階	・本人が課税で合計所得金額(注2)が120万円以上200万円未満	基準額×1.3	8,268	99,216
第9段階	・本人が課税で合計所得金額(注2)が200万円以上300万円未満	基準額×1.5	9,540	114,480
第10段階	・本人が課税で合計所得金額(注2)が300万円以上500万円未満	基準額×1.7	10,812	129,744
第11段階	・本人が課税で合計所得金額(注2)が500万円以上800万円未満	基準額×1.9	12,084	145,008
第12段階	・本人が課税で合計所得金額(注2)が800万円以上	基準額×2.1	13,356	160,272

※10円未満の金額については、切り捨てとなります。

ます。財源の内訳はグラフ【※2】のとおりです。
今回、65歳以上の方(第1号被保険者)の平成30年度から32年度における介護保険料の基準額(月額)は、6360円とする増額改定となりました。【※3】
被保険者の方にはご負担をおかけしますが、介護を必要とする方に安定した保険給付を提供するため、ご理解をお願いします。

【※2】介護給付費の財源構成

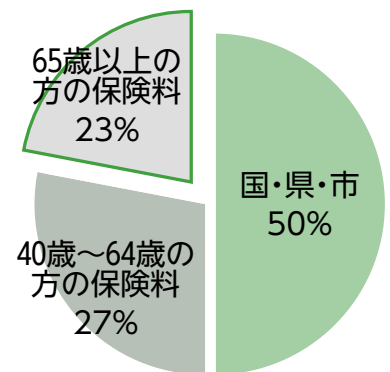

【※3】の表 【注1~注2】

注1: 合計所得金額から公的年金などに係る雑所得を控除した額

注2: 合計所得金額から長期譲渡所得および短期譲渡所得に係る特別控除額を控除した額

第7期鳴門市高齢者保健福祉計画 及び介護保険事業計画の策定

市

では、団塊の世代の高齢者が後期高齢者となる2025年を見据え、公

的な支援のみならず、地域で支え合い、助け合うことができる地域づくりを目指し、

「第7期鳴門市高齢者保健福祉計画及び介護保険事業計画」を3月に策定しました。

「高齢者が住み慣れた地域で、みんなを支え合いながら 健康で安心・安全な暮らしを 自分らしくいきいきと尊厳をもって

おくることができる」という2025年の高齡社会像の実現に向け、介護予防事業や

生活支援体制の整備、認知症施策の推進、介護保険制度の適正実施などの取り組みを

進め、「鳴門型地域包括ケアシステム」の構築を目指します。



住民主体による「いきいきサロン」を現在47カ所開設しています。

平成30年度の 国民健康保険料について

健全な国保会計を維持するため、平成30年度の国民健康保険料について、右表のとおり決定しました。(前年度と同率となりました。)

被保険者の皆さんには、ご理解とご協力をお願いします。



国民健康保険料率(前年度と同率)

	医療分	支援分	介護分	計
所得割率	7.90%	2.08%	1.78%	11.76%
資産割率	25.62%	6.96%	8.89%	41.47%
均等割額	22,800円	6,400円	9,700円	38,900円
平等割額	21,200円	6,000円	5,100円	32,300円
賦課限度額	58万円	19万円	16万円	93万円

国の基準改正に伴い、賦課限度額および軽減判定所得を、下記①②のとおり変更しました。

- ① 賦課限度額の見直し … 医療分58万円(前年度54万円)、支援分19万円(前年度19万円)、介護分16万円(前年度16万円)
- ② 軽減判定所得の見直し

軽減基準

7割軽減世帯	世帯主とその世帯の被保険者の総所得金額などの合算額が【33万円】以下の場合
5割軽減世帯	世帯主とその世帯の被保険者の総所得金額などの合算額が33万円を超え、【33万円+27.5万円(前年度27万円)×被保険者数】以下の場合
2割軽減世帯	世帯主とその世帯の被保険者の総所得金額などの合算額が33万円を超え、【33万円+50万円(前年度49万円)×被保険者数】以下の場合

※被保険者：同世帯の中で国民健康保険から後期高齢者医療に移行した被保険者も含む。

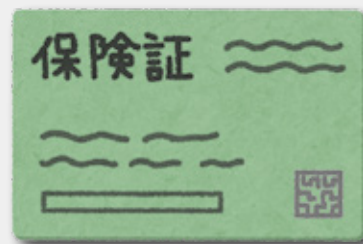

国民健康保険料と65歳以上の方の介護保険料についての納付方法または期別ごとの納付額については、決定通知書を6月中旬発送予定としていますので、そちらをご確認ください。
また、後期高齢者医療保険料の決定通知書は、8月に送付します。

問 市役所保険課(国民健康保険料について)
☎088・684・1130

問 市役所長寿介護課(介護保険料について)
☎088・684・1071

電話番号に市外局番の記載がない場合、市外局番は「088」です。

教育の悩みはうずしお教室まで 体験入級と教育相談を実施します

☎ 市教育委員会うずしお教室 ☎660・1733

◆**体験入級**
不登校や引きこもりの児童生徒やその保護者を対象に、学校やスクールカウンセラーなどと連携し、個人や集団での学習活動、スポーツ活動などを通じて学校復帰につなげる支援を行っています。

◆**無料教育相談**
「子どもが学校へ行きたくない」など、お子さんのことで悩んでいませんか。一人で悩まずに、専門の先生に相談してみましよう。



相談は予約制となっておりますので、希望の方はお早めにうずしお教室まで。

【日時】6月28日、7月19日、9月13日、10月18日、11月15日、平成31年1月17日、2月14日(各木曜日)のそれぞれ午後2時から5時まで(1人1時間、秘密厳守)

【相談員】宮内クリニック 野田陽子氏

市・県民税の納税通知書を送付 必ず内容をご確認ください

☎ 市役所税務課市民税担当 ☎684・1129

◆**納税通知書の内容必ずご確認ください**
6月中旬に課税対象の方に市役所税務課から「平成30年度市・県民税納税通知書」をお送りします。同通知書には課税される所得の金額や控除額を記載していますので、お手元に届いたら必ず内容をご確認ください。

◆**年金受給者の皆さんへ**
公的年金などの収入金額の合計額が400万円以下で、かつ、公的年金などの雑所得以外の所得金額が20万円以下の場合には、所得税の確定申告をする必要はありません。

しかし、健康保険料や介護保険料などの社会保険料控除や、障がい者・寡婦(夫)・扶養控除などの人的控除、あるいは生命・地震保険料控除、医療費控除などにより、市・県民税の減額を受ける場合には市・県民税の申告をする必要があります。

申告は同課市民税担当で受け付けていますので、申告方法などについてはお問い合わせください。



市指定ごみ袋を無償交付します

市民税非課税世帯で条件を満たす世帯が対象

ごみ袋無償交付

☎ 市クリーンセンター廃棄物対策課 ☎683・7573

※大麻町にお住まいで、条件①に該当する市民税申告済みの方のみ、板東連絡所でも申請できます。

条件 【市民税非課税世帯のうち】	申請に必要なもの	袋のサイズ
①実際に1人暮らしをしている70歳以上(7月2日現在)の方	印鑑	小
②児童扶養手当、特別児童扶養手当受給世帯	印鑑、手当証書	中
③身体障害者保健手帳1・2級を持つ人が属する世帯	印鑑、手帳	
④精神障害者保健福祉手帳1級を持つ人が属する世帯	印鑑、手帳	
⑤療育手帳Aを持つ人が属する世帯	印鑑、手帳	
⑥生活保護受給世帯(1人暮らしで70歳以上の方は袋サイズ小)	印鑑	

市 市民税非課税世帯のうち左表に該当する世帯に、市指定ごみ袋70枚(燃やせるごみ40枚、プラスチック製容器包装20枚、燃やせないごみ10枚)を交付します。申請に必要な証書、手帳を忘れずにご持参ください。なお、申請は代理人でも

【場所】市役所本庁1階 第1会議室

【日時】6月26日(火) 午前9時～午後5時 ※土・日曜日は除く。

できますが、本人と代理人の印鑑(朱肉を使用するもの)が必要です。

郵送先住所の記載がない場合、住所は「〒772・8501 撫養町南浜字東浜170」です。

高等学校などへの就学を援助します 市奨学金支給制度を活用ください

☎ 市教育委員会学校教育課 ☎686・8802

市では経済的負担を軽減することを目的として、低所得者世帯の新高校1年生などに対して入学に要する費用の一部を奨学金として支給します。

【対象者】次の全ての要件を満たす方

- ① 高等学校などに入学した新1年生
- ② 保護者が鳴門市に住民登録されている
- ③ 生活保護世帯または市民税非課税世帯のうち、母子・父子・児童・障がい者世帯



※詳細な条件がありますので、お問い合わせください。

【支給金額】10万円(1人1回)

※再度の入学は不可。また、虚偽の申請などがあった場合は、すでに支給した奨学金の返還を求めるところがあります。

【申請期限】6月29日(金)まで

【問・申し込み】市教育委員会学校教育課で配布する申請用紙に必要書類を添付し、同課へ提出してください。

※詳しくは、市公式ウェブサイトをご覧ください。

児童福祉に関する手続きを忘れずに 子どもの医療費受給者証更新と児童手当現況届提出

☎ 市役所子どもいきいき課 ☎684・1225

◆子どもはぐくみ医療費受給者証

同受給者証(オレンジ色)をお持ちの方は、有効期限である15歳に達する日以後の最初の3月31日まで利用できます。更新手続きが必要です。

① ②に該当する方には個別に案内を送付していますので6月15日(金)までに次の手続きを行ってください。

① 平成29年中の所得の申告がお済みでない保護者の方は市役所税務課で申告を行ってください。

② 平成30年1月1日時点で本市に住民票がない保護

者の方で、マイナンバーの確認が必要な方は、市役所子どもいきいき課で手続きを行ってください。

◆児童手当現況届の提出

児童手当を受給している方(中学校修了までの児童を養育し、生計の中心者となる保護者)は、毎年6月に現況届を提出してください。

対象者には案内文を送付していますので、6月29日(金)までに必要書類を持参または郵送で市役所子どもいきいき課へ提出してください。公務員の方は所属官庁への申請となります。

福祉向上のため医療費の一部を助成しています 重度心身障がい者・ひとり親家庭等医療費の助成申請と更新

医療費助成

	重度心身障害者医療費	ひとり親家庭等医療費
対象	<ul style="list-style-type: none"> ▶ 身体障害者手帳1級または2級を所持する方 ▶ 療育手帳Aを所持する方または知的障害(自閉症を含む)による特別児童扶養手当1級に認定されている方 ▶ 療育手帳B1を所持し、かつ、身体障害者手帳3級または4級を所持する方 	<p>ひとり親家庭(母子・父子家庭など)で、18歳に達する日以後の最初の3月31日までの児童と、その児童を扶養している方(親の入院時、児童の入院・通院時の保険診療分の医療費が助成対象となります。)</p> <p>※通院時、1ヶ月1医療機関につき1,000円を限度として一部自己負担があります。</p>
要件	医療保険に加入済み(65歳以上75歳未満の方については、後期高齢者医療の被保険者に限る)で市内に住民票を有しており、本人や配偶者、扶養義務者の所得が限度額以内であること。	医療保険に加入済みで市内に住民票を有している児童扶養手当受給者などで、所得が限度額以内であること。
必要書類など	<p>新たに申請する場合は、お持ちの身体障害者手帳、療育手帳または特別児童扶養手当証書と印鑑、被保険者証、本人・配偶者・扶養義務者の方の個人番号(マイナンバー)が分かるものが必要です。制度を利用中の方は、6月中旬に更新申請書を送付します。住所や保険などに変更がない場合は申請不要ですが、未申告などで所得の確認ができない場合は、手続きが必要です。</p> <p>☎ 市役所社会福祉課 ☎684・1412</p>	<p>新たに申請する場合は、印鑑、申請者と子の被保険者証、個人番号(マイナンバー)が分かるもの、戸籍謄本(本籍が鳴門市以外の方)が必要です。住所や保険などに変更がない場合は申請不要です。</p> <p>☎ 市役所子どもいきいき課 ☎684・1231</p>



電話番号に市外局番の記載がない場合、市外局番は「088」です。

KOBA☆トレin鳴門 参加者募集

健康づくりコラムを連載中の木場氏が来鳴

☎市役所戦略企画課 ☎684・1622 FAX684・1336

体幹 トレーニングの第一人者、木場克己氏を講師に迎え、「KOBA☆トレ」を開催します。これまでに延べ100万人の方の治療、リハビリから考案した「KOBA☆トレ」。楽しくカラダを動かしながら年齢と共に衰えた筋肉を強化できる運動を紹介しますので、ぜひご参加ください。

【日時】6月27日(水)
午後6時～7時30分

【場所】鳴門・大塚スポーツパーク アミノパビリオン ホール2階 視聴覚室

【対象/定員】市内在住、在

学、在勤のいずれかに該当する60歳以上の方/50人程度(先着順)

【費用】無料

【準備物】運動できる服装、上履き、タオルなど

【申し込み】6月22日(金)までに、市役所戦略企画課で配布する申込用紙に必要事項を記入し、持参またはファクスで同課へ提出してください。

※定員超過のため、応募をお断りさせていただく方には後日連絡します。

防災・災害対策への取り組み



☎市役所危機管理課 ☎684・1711

☎市役所土木課 ☎684・1166

◆洪水情報を配信
国土交通省は、昨年5月から鳴門市を含む吉野川流域の携帯電話やスマートフォンに「緊急速報メール」を活用した洪水情報を配信することとしています。

大雨などにより危険な水位を超えたときや氾濫したときにメール配信されます。なお、この緊急速報メールは、事前の登録をしなくても、配信されます(一部の携帯電話は除く)。

※メール配信がなくても身の危険を感じたら、避難を開始してください。

◆道路の不具合を見つけたら
側溝が詰まっている、道路照明が消えているなどの道路の不具合を見つけたら、市役所土木課までお知らせください。連絡の際に、場所、不具合の状況、連絡先のほか状況が分かる写真を提供いただけると迅速な状況把握につながります。

【土木課への連絡方法】

- ☎684・1166
- FAX684・1343
- Eメール: michirepo@city-naruto-iokushima.jp
- その他: 同課窓口で職員に直接依頼。

7月は障害基礎年金 「受給権者所得状況届」の提出月です

☎市役所市民課 ☎684・1138

20 歳前の傷病による障害基礎年金を受給されている方は、引き続き年金を受けることができるかを確認するために、毎年7月に「受給権者所得状況届」を提出する必要があります。

該当する方には、7月初旬に日本年金機構から「受給権者所得状況届」が送付されますので、同封の説明書をよくお読みの上、必要事項を記入し、7月31日(火)までに持参または郵送で市役所市民課へ提出してください。

また、障がい状態の確認

が必要な方には診断書の付いた「障害状態確認届・受給権者所得状況届」が送付されますので、医師の診断を受けてから、市民課へ提出してください。なお、「受給権者所得状況届」が提出されない場合や、所得の状況が確認できない方などは、年金の支払いが一時停止される場合がありますのでご注意ください。



スポーツパス 参加施設募集

スポーツ大会参加者に市内サービスを提供

☎市役所スポーツ課 ☎684・1303 FAX684・1309

ス ポーツ大会などで本市を訪れた方に対し、施設や土産物店で割引などの特典が受けられるパスを配布し、市内を観光・周遊してもらうことで、スポーツを通じた地域・経済の活性化を目指す「NARUTO SPORTS PASS」事業を開始します。そこで、本事業にご参加いただける施設を募集します。詳しくは、市公式ウェブサイト新着情報をご覧ください。

【事業実施期間】
7月～平成31年3月(予定)

【募集施設】
市内の観光施設、土産物店など

【参加施設の要件】
割引やプレゼントなどのサービスを提供できる施設

【応募方法】市公式ウェブサイトに掲載する申込書に必要事項を記入し、6月11日(月)までに持参、郵送、ファクスのいずれかの方法で市役所スポーツ課へ提出してください。



郵送先住所の記載がない場合、住所は「〒772・8501 撫養町南浜字東浜170」です。

まちづくり事業を募集

あなたの企画を
応援します

ガバメントクラウドファンディング事業

☎市役所戦略企画課 ☎684・1622

市では、民間団体による町づくりの推進を図るため、ふるさと納税制度を活用したガバメントクラウドファンディング事業を実施します。採択団体には、集まった寄付金の50%を補助金として予算の範囲内(100万円)で交付します。なお、残りの50%は、記念品代などの必要経費に充てられます。事業の選考に当たり、次のとおり事業企画を募集します。

【対象団体】市内に主たる事務所を有する公益的な団体(NPO法人や任意団体など)

【対象事業】主に市内で実施される事業で、公益性・社会貢献性が高く、補助金の対象経費が50万円以上の事業

【申し込み】6月29日(金)までに持参または郵送で市役所戦略企画課へ所定の応募書類を提出してください。

※詳しい内容は募集要項をご確認ください。募集要項および応募書類は同課で配布するほか、市公式ウェブサイトでダウンロードできます。



瀬戸内の風を感じるサイクリング

3市を結ぶASAサイクリングコースマップが完成

☎市役所戦略企画課 ☎684・1622

ASA3市(鳴門市・東かがわ市・南あわじ市)はサイクリングツーリズムを進めており、このたび、3市を結ぶサイクリングコースを掲載した「ASAサイクリングコースマップ」が完成しました。

このマップには、サイクリングコースのほかに、サイクリストを温かくもてなすための取り組みに積極的な飲食店などを「おもてなしスポット」として掲載しています。

「ASAサイクリングおもてなしスポット」と書かれたのぼりとステッカーを

掲示した店舗では、空気入れ・工具セットなどの物品を常時配備し、店舗独自のサービスでサイクリストを温かくお迎えします。サイクリング中の休憩やメンテナンスにお立ち寄りください。

なお、このマップは、ASAトライアングルサイクリングツーリズム特設サイトに掲載するとともに、「おもてなしスポット」に備えて付けてあります。

※詳しくは、市公式ウェブサイトで新着情報をご覧ください。

私たちの人権問題

「人権尊重のまち 鳴門」をめざして

～ 人権って何だろう～

☎市教育委員会生涯学習人権課 ☎686・8803 市役所人権推進課 ☎684・1148

基本的人権の尊重は、日本国憲法において「国民は、すべての基本的人権の享有を妨げられない。この憲法が国民に保障する**基本的人権は、侵すことのできない永久の権利**」と規定されています。

また、人権は「人間の尊厳に基づいて各人が持っている固有の権利であり、社会を構成するすべての人々が個人としての生存と自由を確保し、社会において幸福な生活を営むために欠かすことのできない権利」です。

しかしながら、**今なお、さまざまな人権問題として同和問題をはじめ、女性や障がい者に対する差別や偏見、子どもや高齢者への虐待、外国人差別といった複雑かつ多様な人権問題があります。**

私たちは、それぞれが多様な考え方をもちつつ、社会生活を営んでおり、少しの意識の違いや、言動

のすれ違いから、相手を傷つけたり、自分が傷つくことがあります。こうした中にも「人格や存在の否定」といった人権問題につながることも含まれていることも少なくありません。

私たちは、不用意な言動をきっかけに加害者にも被害者にもなり得るのです。

自分や家族、友人、そして全ての人が幸せに生きるためにも、私たちは人権について正しく理解し「**自分たちが守るべき大切なもの**」であるとの認識を持って、お互いにそれぞれを認め合うことが必要です。

そして、**自分の身近な生活から人権意識を持って行動していくこと**で、全ての人が幸せを実感することができる「人権尊重のまち鳴門」の実現をともにめざしていきましょう。



情報ガイド

INFORMATION GUIDE

生活・暮らし

おゆずりします

- ◆ 籐とうの机 ◆ 餅つき器
- ◆ 電気スタンド
- ◆ 布団乾燥機
- ◆ チャイルドシート



※複数応募の場合は抽選。

【問・申し込み】6月15日(金)までの平日午前10時から正午までの間に市消費者協会 ☎686・3776へ。

今月の納期

市・県民税、国民健康保険料、介護保険料(各第1期)

7月2日(月)までに市役所税務課、保険課または指定金融機関で納めてください。

400ミリの献血にご協力を

【日時】6月27日(水)

① 午前9時30分～正午
② 午後1時20分～4時30分

【場所】市民会館前
県赤十字血液センター

無料年金相談



徳島北年金事務所に行けない方のために、社会保険労務士による無料年金相談(要予約)を毎月第3木曜日に市役所本庁舎で開催しています。お気軽にご利用ください。

【内容】①各種年金に関する相談
②年金見込額の試算
③各種年金請求書・届書の受付

※詳しい開催日時は、広報報ると情報ガイド「無料相談」に毎月掲載しています。

【問】年金相談センター
☎657・3081



グリーンセンター業務案内

6月9日(土)は、午前8時30分から正午まで、ごみの持ち込みを受け付けます。

【問】市グリーンセンター
☎683・7570



平成31年度使用教科書の展示

【日時】6月15日(金)～28日(木)
午前9時～午後5時15分
※土・日曜日除く。

【場所】市教育委員会1階玄関ホール

【内容】現行の小学校・中学校用教科書および教科書目録(平成31年度も継続使用)

【問】市教育委員会教育支援室
☎686・8806



市の物品をYahoo! 官公庁オークションに出品

市で使用しなくなった物品を同オークションで売却します。物品は、「Yahoo!」↓「ヤフオーク!」↓「官公庁オークション」↓「鳴門市」からご覧ください。

【申込期間】6月14日(木)午後2時まで
※申込期間中に物品の下見ができます。(要予約)

【問】市役所契約検査室 ☎684・1161



結婚相談(要予約)

「良縁サポートセンターハッピーなると」では、良縁を求める方々を対象に結婚相談を実施しています。会員登録・相談員の募集を随時受け付けています。



【日時】毎月第4火曜日
午後1時30分～3時30分

【場所】鳴門ふれあい健康館(旧老人福祉センター)2階 市社会福祉協議会相談室

【問】市社会福祉協議会
☎685・7170

講座・教室・試験など

地域生活支援事業手話奉仕員養成講座(入門課程)

【日時】7月7日から12月8日までの毎週土曜日(全20回)
午前10時30分～正午

※お盆・祝日など休講あり。
【対象】市内在住・在勤の方

【場所】市役所本庁1階 第1会議室

【費用】3240円(テキスト代)
【問・申し込み】6月29日(金)までに市役所社会福祉課(☎684・1412)へ。

地域障がい者パソコン講座

知的障がい者の方を対象に開催。パソコンを使った、名刺や缶バッジなどの製作のほか、インターネットを安全に楽しく学びます。

【日時】7月21日から8月25日までの毎週土曜日 午後1時30分～3時30分(全5回)

【場所】福祉ホームリズム2階(藍住町矢上字安任56番地5)
※希望者には市役所から会場までの送迎があります。



【定員】10人

【問・申し込み】7月13日(金)までに障がい者生活支援センター 凌雲(☎693・1117)へ。

市営住宅の入居者募集

受付日：6月11日(月)、12日(火) 抽選日：6月15日(金)

団地名	階	家賃(所得に応じて)	構造	間取り
高島B	4	25,900～38,500円	4階建	3DK・66.0㎡
矢倉E	1	11,500～17,100円	4階建	3DK・44.0㎡
矢倉H	1	6,900～10,300円	4階建	2DK・30.7㎡
桑島第2B	1	16,300～24,300円	5階建	3DK・56.6㎡

※矢倉Hは単身入居可(入居条件あり)。
※矢倉E・Hには駐車場なし。
※桑島第2Bはひとり親や、多子または精神・知的障がい者を含む世帯で申し込み可。
※入居は8月1日(水)からです。
▶ 申し込みの際のマイナンバーを用いた申し込み方法や入居資格などは、市役所まちづくり課(☎684・1162)へお問い合わせください。

- 行政相談** 日時 6月8日(金) 13:00~16:00
 場所 市役所本庁1階市民相談室 担当: 原内
 問 市役所秘書広報課 ☎684・1118
- 人権相談** 日時 6月1日、15日(各金曜日)
 13:30~16:30 場所 市役所本庁1階市民相談室
 ※上記の時間帯に電話相談も行います。
 問 市役所人権推進課 ☎684・1423
- 成年後見制度相談※原則予約**
 日時 6月20日(水) 13:30~15:30
 場所 市役所本庁1階 市民相談室
 問 市役所長寿介護課 ☎684・1175
- 成年後見・相続・遺言の相談** 日時 6月8日(金)
 13:00~15:00 場所 斎田公民館(鳴門高校裏)
 問 コスモス成年後見サポートセンター ☎679・4440
- 女性相談** 日時 月~金曜(休日除く) 9:00~17:00
 場所 女性子ども支援センター
 問 「ばあとな」 ☎684・1413、☎684・1408
- 心配ごと相談** 日時 毎金曜(休日除く) 10:00~15:00
 場所 鳴門ふれあい健康館(旧老人福祉センター)
 2階 市社会福祉協議会相談室
 問 市社会福祉協議会 ☎685・7170
- 職業相談** 日時 6月6日(水) 13:30~14:30
 場所 市川崎会館1階 相談室
 問 ハローワーク鳴門 ☎685・2270
- 身体障害者相談** 日時 月~金曜(休日除く) 9:30~
 12:00 場所 市身体障害者会館
 問 同館 ☎686・4144
- NPO相談** 日時 月~金曜(休日除く) 9:00~17:00
 場所 市役所市民協働推進課
 問 同課 ☎684・1200
- 消費生活相談** 日時 月~金曜(休日除く) 9:30~
 15:30 場所 消費生活センター
 問 同センター ☎686・3776
- 法務相談※要予約**
 日時 6月11日(月) 15:00~17:00
 場所 市消防本部3階会議室
 内容 暮らしの法務相談全般
 問 四国市民法務サポート 森江 ☎080・4138・5462
 Eメール : daizo-3@nifty.com
- 年金相談 ※要予約**
 日時 6月21日(木) 10:00~15:00
 場所 市役所本庁1階第2会議室
 問 街角の年金相談センター徳島 ☎657・3081
- 若者の就労相談会 ※要予約**
 日時 6月5日、12日、19日、26日(各火曜日)
 13:00~17:00
 場所 市役所本庁舎周辺(予約時に要確認)
 問 とくしま地域若者サポートステーション ☎602・0553
- 認知症サポート医によるもの忘れ相談**
 日時 6月27日(水) 14:00~16:00
 場所 市役所本庁1階市民相談室
 問 基幹型地域包括支援センター ☎615・1417
- 介護者家族の会による相談**
 日時 6月12、26日(各火曜日) 10:00~15:00
 場所 鳴門ふれあい健康館(旧老人福祉センター)
 2階 市社会福祉協議会相談室
 問 基幹型地域包括支援センター ☎615・1417
- 不動産相談** 日時 6月19日(火) 13:00~16:00
 場所 市役所本庁1階市民相談室
 問 徳島県宅地建物取引業協会 ☎625・0318



小川病院 糖尿病・物忘れ教室
 「介護で倒れてしまわないために」と題した講演と認知症予防の簡易な運動を行います。
日時 6月9日(土) 午後4時~5時
場所 同病院6階会議室
講師 あい愛介護相談室 主任 介護支援専門員 黒田 玲子氏
問 同病院 ☎686・2322

鳴門病院 糖尿病教室
日時 6月12日(火) 午前11時~午後1時
場所 同病院3階大会議室
 ※費用は要問い合わせ。
内容 糖尿病食の試食会
問・申し込み 6月8日(金)までに同病院(☎683・0011)へ。

鳴門教育大学公開講座 親子で楽チンお片付け
日時 6月9日(土) 午後2時~4時
場所 同大学地域連携センター1階多目的教室
対象 小学生の親子、一般社会人
定員/費用 30人/千円
準備物 筆記用具、Tシャツ1枚
問 同大学 ☎687・6101

兼松病院 乳がん講習会
日時 6月9日(土) 午後2時~
場所 同病院1階デイルーム
内容 ①乳房再建手術の最新情報 ②甲状腺のしこりの病気 ③早期発見のための乳がん検診
講師 大阪大学 乳腺・内分泌 外科講師 島津 研三氏
問 同病院 ☎685・4537

じいじ&ばあばのための 孫育て講座
 育児に関する日頃の感謝とモヤモヤ。祖父母と親が本音を伝え合う座談会です。
日時 6月24日(日)
問・申し込み 6月20日(水)までに市役所水産振興室(☎684・1152)へ。

旬の魚のさばき方教室
日時 6月23日(土) 午前9時30分~正午
場所 北泊漁業協同組合
定員 30人(先着順)
費用 1500円
 ※当日集金(お土産あり)。
準備物 よく切れる包丁、エプロン、クーラーボックス、ぬれてもよい服装
問・申し込み 6月20日(水)までに市役所水産振興室(☎684・1152)へ。



緑のカーテンコンテスト
 出来栄えや工夫を競うコンテストを実施。入賞者には賞状と記念品を贈呈します。
応募期間 7月23日(月)~9月14日(金)
対象 市内で、今春以降に植え

午前10時~正午
場所 市消防本部3階会議室
対象 親・祖父母
定員 40人(先着順)
問・申し込み 6月8日(金)までに電話またはEメールで市役所人権推進課(☎684・1148 Eメール:jinkensuis hin@city.naruto-i-tokushima.jp)へ。

募集

緑のカーテンコンテスト
 ※応募用紙は市役所本庁1階案内や各公民館で配布するか市公式ウェブサイトでもダウンロードできます。
問 同館 ☎683・7568

たゴーヤやアサガオなどの「つる性植物」を使った緑のカーテン作りに取り組んでいる方(個人・家庭)
 ※ゴーヤ苗配布日は広報5月号に掲載しています。
応募方法 応募用紙と緑のカーテンの写真を持参、郵送、Eメールのいずれかの方法で、市クリーンセンター環境学習館(〒771-0361 瀬戸町堂浦字浦代105番地17-1 2 Eメール:kankyo@city.naruto-i-tokushima.jp)へ。



募集

なりませんか「自衛官」

【種目・資格】自衛官候補生男子・女子 18歳以上27歳未満(高校卒業見込みを含む)

【受付期間】随時受付中

【場所】自衛隊鳴門地域事務所

☎685・5306

警察職員採用試験

住民の安心・安全を守る警察官を目指しませんか。

【試験日】

①警察職員(短大・高卒程度) 9月23日(日)

②警察官B(短大・高卒程度) 10月14日(日)

③警察職員(身体障がい者対象) 10月21日(日)

【受付期間】

①・③8月9日～27日

②8月9日～30日

☎621・2953



賀川豊彦記念館朗読者

第16回平和祈念朗読会での朗読参加者を募集します。

【日時】8月6日(月)

午前10時～正午

【募集人数】5人

【問・申し込み】6月23日(土) までに同館事務局(☎689・5050)へ。

催し・イベント

海上自衛隊徳島教育航空群 ふれあいコンサート2018

【日時】7月7日(土)

午後2時開演(午後1時開場)

【場所】市文化会館大ホール

【出演】海上自衛隊呉音楽隊

【応募方法】6月15日(金)・当日消印有効)までに往復はがきに住所、参加者氏名(ふりがな)、年齢を記入し、海上自衛隊徳島教育航空群広報室(〒771-0292 板野郡松茂町住吉字住吉開拓38番地)へ。

※応募は1人1通とし、往復はがき1枚で4人まで応募可。応募多数の場合は抽選。

【問】海上自衛隊徳島教育航空群 広報室 ☎699・5111

【問い合わせ先】N*CAP! 墨と半紙を使って、願いごとを書いた掛け軸を飾りましょう。

【日時】7月1日(日)

正午～午後4時30分

【場所】鳴門教育大学 地域連携 センター1階多目的教室

【講師】同大学教授 内藤 隆氏

【対象/定員】小学1年生～6年生/30人(先着順)

【準備物】水筒、汚れてもよい服

【問・申し込み】6月18日(月)

から20日(水)までに市役所子どもいきいき課(☎684・1225)へ。

着衣泳体験会

水の事故から身を守るために必要なことを学びます。

【日時】6月24日(日)

午前10時～11時30分

【場所】鳴門教育大学プール

【対象】3歳以上

※6歳以下は保護者同伴。

【定員】30人(先着順)

【講師】松井敦典 同大学院教授

【問・申し込み】6月18日(月)までに所定の参加申込用紙に必要事項を記入し、リビング鳴門広報社内 鳴泳会事務局(☎683・0080)へ。

鳴門ファミサポ交流会

おいしいお菓子とお抹茶でほっこりしませんか。

【日時】6月30日(土) 午前10時～11時30分(開場:9時30分)

【場所】鳴門ふれあい健康館(旧老人福祉センター)3階 大会議室

【問・申し込み】6月22日(金)までに鳴門ファミサポ・サポート・センター(☎683・0788)へ。

【種まき祭り2018】手作りの品が並ぶお寺市やミュージックライブなどの楽しいイベントを開催します。

【種まき祭り2018】手作りの品が並ぶお寺市やミュージックライブなどの楽しいイベントを開催します。

【種まき祭り2018】手作りの品が並ぶお寺市やミュージックライブなどの楽しいイベントを開催します。

【種まき祭り2018】手作りの品が並ぶお寺市やミュージックライブなどの楽しいイベントを開催します。

【種まき祭り2018】手作りの品が並ぶお寺市やミュージックライブなどの楽しいイベントを開催します。

【種まき祭り2018】手作りの品が並ぶお寺市やミュージックライブなどの楽しいイベントを開催します。

【種まき祭り2018】手作りの品が並ぶお寺市やミュージックライブなどの楽しいイベントを開催します。

【種まき祭り2018】手作りの品が並ぶお寺市やミュージックライブなどの楽しいイベントを開催します。

【種まき祭り2018】手作りの品が並ぶお寺市やミュージックライブなどの楽しいイベントを開催します。

【日時】6月3日(日)

正午～午後5時30分

【場所】種時大師 東林院

【問】同院 ☎689・0053

コミュニティ研修会

「コミュニティにできること」地域共

生の道筋づく

り」と題し、講演会を開催します。

【日時】6月16日(土)

午後1時～3時

【場所】うずしお会館2階 第1会議室

【講師】豊中市副市長 田中逸郎氏

【問】市役所市民協働推進課 ☎684・1189



第7回瀬戸地区コミュニティのつどい

生演奏や防災研修、抽選会を実施します。

【日時】6月10日(日) 午前9時30分～午後0時30分

【場所】瀬戸公民館

【問】同館 ☎688・0485

ギャラリールカフェ

毎週月曜日(休館日)を除く、午前10時～午後6時まで企画展を開催。

【日時】6月1日(金)～14日(木)

【ムラヤマイサヲ心文字展】

【日時】6月1日(金)～14日(木)

【日時】6月1日(金)～14日(木)

【日時】6月1日(金)～14日(木)

【内容】筆ペン文字の心書画展

【日時】6月15日(金)～7月15日(日)

【内容】鳴門市在住作家の作品展

【問】同店 ☎687・0933

ボートレース鳴門

●本場開催

●日本トーター杯競走

6月9日(土)～14日(木)

●マクルール杯競走

6月17日(日)～21日(木)

●第9回鳴門商工会議所 会頭杯競走

6月25日(月)～28日(木)

ボートシネマ

【日時】6月17日(日)

①午後0時45分上映

②午後3時30分上映

※受付開始は上映の45分前。

【場所】なるちゃんホール

【作品】①怪盗グルーのミニオン大脱走 ②シンク

※各回先着200人まで。

【問】ボートレース鳴門 ☎685・8111

谷口よしあき風景展

【日時】6月6日(水)～18日(月)

午前9時～午後4時

※6月11日(月)、12日(火)は店休日

【場所】風待ちの丘ルン

【問】同店 ☎682・0015



キョーエイ鳴門駅前店 4階催し

栽景盆栽展

【日時】6月3日(日)まで
午前10時～午後5時

※最終日は午後3時まで。

☎益岡 090・1006・4432

初夏の山野草展示会

【日時】6月9日(土)、10日(日)
午前9時30分～午後4時

☎星野 090・3271・8437

ブラジル移住パネル展

【日時】6月18日(月)～25日(月)
午前9時30分～午後6時

☎萩原 665・9654

徳島ペンクラブ50周年企画
文学碑パネル巡回展inなると

【日時】6月27日(水)～7月4日
(水) 午前10時～午後5時

※最終日は午後4時まで。

☎鳴門センター街
685・3543

手づくり絵本くれよん展

【日時】6月30日(土)～7月2日
(月) 午前10時～午後5時

※最終日は午後4時まで。

☎福池 686・7291

写真とビデオで綴る
2作品同時公開

【日時】6月12日(火)～16日(土)

午前9時30分～午後6時

※最終日は午後4時まで。

【作品】①コウノトリ物語

②ヒマラヤ展望



☎野口 090・7785・2156

図書館 ☎685・0255

6月1日(金)から耐震改修工
事に向け休館し、7月1日(日)
から仮設図書館を開館します。

【開館時間】午前9時～午後7時

【場所】旧教育委員会棟(撫養町
大桑島字津岩浜8-2)

【休館日】毎週火曜日、毎月第1
金曜日(館内整理日)、年末年始

(12月29日(土)～1月3日(木))

We Love! ならと まちづくり活動応援補助金事業

- ユニバーサルデザインに配慮した観光パンフレットで観光都市鳴門を全国に発信しよう!
～人にやさしく、わかりやすいパンフレットのつくり方を学ぶ～

ユニバーサルデザインに配慮した「色」と「文字」の
使い方に関する講演会を開催します。

【日時】6月9日(土) 午後1時～4時

【場所】うずしお会館2階 第1会議室

【演題】伝えるためのカラーユニバーサルデザイン

☎ カラーユニバーサルデザインをすすめる会
友枝 ☎090・8973・8581

- 鳴門市観光・健康づくり事業

～観て・聞いて・感じよう鳴門いきいきウォーキング～

里浦地区でノルディックウォーク観光体験ツアー
を開催します。

【日時】6月10日(日) 午前9時～11時

【集合場所】岡崎海岸 公園トイレ前

※雨天時は6月17日(日)に順延します。

【問・申し込み】6月4日(月)までに鳴門ノルディック
ウォーククラブ柳澤(☎090・7627・0371)へ。



- 北灘劇場2018 ～シネマ編～

休校中の体育館を活用し、映画「一枚
のハガキ」(出演:大杉漣)を上映します。

【日時】6月30日(土)

(午前の部) 午前10時～正午

(開場: 午前9時30分)

(午後の部) 午後1時30分～3時30分(開場: 午後1時)

【場所】北灘西小学校 体育館

【無料券配布先】JF北灘さかな市、北灘公民館、鳴門
北灘郵便局、山崎石油 他

※無料券をお持ちでない方は、当日入場料500円を
お支払いいただきます。

☎ 北灘町活性化会議 近藤 ☎090・1575・8533



第44回 大道銀天街納涼市 開催

第44回大道銀天街納涼市を開催
します。そこで、大道銀天街に設置
したコースを事務椅子で疾走する
2時間耐久レース「いすー1GP2018」
と「のど自慢大会」の参加者を募集
しています。

参加申し込みなど、詳しい内容は
下記へお問い合わせの上、ぜひ、ご参加ください。

【日時】7月21日(土)

【場所】大道銀天街周辺

●いすー1GP2018 午後5時～7時
(受付: 午後2時～3時)

申し込み期限: 6月30日(土) 当日消印有効

●のど自慢大会 午後7時30分～8時30分

申し込み期限: 6月24日(日) 当日消印有効

※7月8日(日)にひかりやわいわいプラザで予選
審査があります。

☎ 鳴門市大道商店街振興組合事務局
(鳴門商工会議所内) ☎685・3748



募集

マタニティ教室に参加しませんか？

安心して出産をむかえるために、妊娠中の生活や栄養、出産への準備を一緒に考えていきましょう。

【日 時】6月12日(火) 午前10時～11時30分
6月19日(火) 午後2時～3時30分

【対 象】妊娠16週以降の方
【内 容】妊娠中の過ごし方
妊婦健診結果の見方
出産に向けての準備
妊娠中～産後の食事 など

【申し込み】参加を希望される実施日の1週間前までに電話・ファクス・Eメールのいずれかの方法で表題《子育て世代包括支援センター》へお申し込みください。沐浴実習については随時行っています。事前に予約をお願いします。



料理

たっぷり
おいしいレシピ 大募集!



豊かな自然に恵まれた本市には、季節のおいしい食べ物がたくさんあります。地域の食材を使ったレシピやヘルシーな野菜をたっぷり使ったレシピなど、「手軽に作れてとってもおいしいよ!」「ちょっぴり豪華な気分♪」そんなレシピを募集しています。ぜひ、ご応募ください。

【応募方法】はがき、ファクス、Eメールいずれかの方法で、
①献立名 ②材料・分量・作り方 ③おすすめのポイントなど
④氏名、住所、電話番号をご記入のうえ、市役所健康増進課へ。
応募していただいたレシピは「広報なると」に掲載させていただく場合があります。

食育
月間

6月は食育月間
～食べることは生きること～

「食育」とは、様々な食の経験を通じて、「食」に関する知識や選択する力を身に付けるなど、健康的な食生活を営むための力を育むことです。

近年、栄養の偏り、不規則な食事などによる肥満や、生活習慣病の増加、若い女性を中心にみられる過度な瘦身志向に加え、高齢者の低栄養傾向などの問題が指摘されています。

こうした中で、生涯にわたって「食べる力」＝「生きる力」を育むことが重要となっています。子どもだけではなく、成人から高齢者、また、妊娠中の方など、すべての方が今一度、日頃の食生活を振り返るとともに、自身の経験や得た知識などを家族や友人らと共有し、「食育の輪」を広げましょう。



食育に関する詳しい内容は、農林水産省「食育基本法」「食育推進基本計画」に記載されています。

健康相談

【日 時】6月7日(木)、20日(水)、25日(月)
午前9時30分～11時30分
【場 所】鳴門ふれあい健康館1階
(旧老人福祉センター)

乳幼児健診



【場 所】鳴門ふれあい健康館3階
(旧老人福祉センター)

- 実…実施日 対…対象児 受…受付時間
- 3歳児健診 実 6月8日(金)
対 平成26年12月生まれ 受 12:30～13:00
 - 1歳6か月児健診 実 6月21日(休)
対 平成28年11月生まれ 受 12:30～13:00
 - 9か月児健診 実 6月14日(休)
対 平成29年8月生まれ 受 12:20～12:40
 - 4か月児健診 実 6月14日(休)
対 平成30年1月生まれ 受 13:20～13:40
 - 股関節脱臼検診 実 6月15日(金)
対 平成30年2月、4月生まれ
受 12:40～13:00

休日当番医



受診は救急患者に限られ、往診はできません。当番医は変更となる場合があります。お問い合わせはテレホンガイド(☎685・3322)まで。

- 【診療時間】午前9時～午後10時
※午後10時からは、徳島県鳴門病院などの二次緊急医療機関をご利用ください。
- 6月3日(日) さくら耳鼻咽喉科(北浜)
[耳] ☎685・7701
 - 10日(日) 岡崎内科循環器科(高島)
[内・循・小] ☎687・2720
 - 17日(日) 板東診療所(板東)
[内・呼・消] ☎689・1252
 - 24日(日) 今井メンタルクリニック(黒崎)
[精・神・心内] ☎683・1552
 - 7月1日(日) だいとレディースクリニック(大桑島)
[産・内] ☎683・1588

すこやかライフ



お問い合わせ 鳴門ふれあい健康館(旧老人福祉センター)内 市健康増進課、市子育て世代包括支援センター

《母子保健、栄養指導》☎684・1049 《成人保健》☎684・1137 《予防接種》☎684・1206
 《子育て世代包括支援センター》☎684・1561 〒772・0003 撫養町南浜字東浜24-2 ☎684・1114
 mail 同課 :kenko@city.naruto.i-tokushima.jp 同支援センター :neuvola@city.naruto.i-tokushima.jp

検診案内

平成30年度集団がん検診 早期発見のために忘れず受けましょう



対象

本市に住民登録し、平成31年3月31日を基準日として、下記対象年齢に達している方
 ※胃がん、骨粗しょう症検診は、平成29年4月1日から30年3月31日までの間に受診していない方

検診料無料の方

- ①平成31年3月31日を基準日として、70歳に達している方
 - ②65歳以上69歳以下の障がい認定による後期高齢者医療受給者の方
 - ③対象年齢で生活保護に属する方
 - ④対象年齢で市民税(当該年度)非課税世帯に属する方
- ※②③④に該当する方は、検診申し込み時にお申し出ください。
 ③④に該当する方は、事前に免除申請の手続きが必要です。



▼ 集団がん検診種別と対象年齢と料金

検診種別	対象年齢	料金	検診種別	対象年齢	料金
肺がん検診 (結核健診含む)	40歳以上	レントゲン 300円	胃がん検診	50歳以上	1,000円
	50歳以上	レントゲン+喀痰 ^{かたん} 800円	大腸がん検診	40歳以上	500円
			骨粗しょう症	30~70歳の女性	600円

※本市で実施する検診は、集団検診または医療機関のどちらかで年1回受けられます。
 ただし、胃がん検診・骨粗しょう症は2年に1回の受診となります。

▼ 集団がん検診日程 (●が実施する検診)

実施日	受付時間	場所	胃がん (定員)	肺がん	大腸がん	骨粗しょう症	受診方法
6月16日 (土)	8:30~9:00	堀江公民館	● (50)	●	●		検診日の10日前までに、電話・ファクス・Eメールまたは電子申請(市公式ウェブサイト内)のいずれかで、住所・氏名・年齢・希望内容(実施日・場所・検診の種別)を市役所健康増進課へ。
	10:00~10:30					●	
6月27日 (水)	8:30~9:00	萩原集会所		●			
	10:00~10:30	大津中央公民館		●			
	11:00~11:30	里浦集会所		●			
	13:30~14:00	北灘公民館		●			
	14:30~15:00	瀬戸公民館		●			
7月21日 (土)	8:30~9:00	鳴門ふれあい健康館 (旧老人福祉センター)	● (100)	●	●		
	10:00~10:30					●	

※胃がん検診は受診定員がございます。予定がお決まりの方は、早めにお申し込みいただきますようお願いいたします。
 ※大腸がん検診の日は容器を配布し、回収日に提出していただきます。回収日は、配布時に説明します。

マムシ 血清

マムシに気を付けよう 咬まれたらすぐに血清を

毎年、発生している、マムシに咬まれた方の早期治療を図るため、乾燥マムシウマ抗毒素(マムシ血清)を市内では徳島県鳴門病院(☎683・0011)と鳴門山上病院(☎687・1234)と中西医院(☎689・1508)に10月31日(水)まで保管しています。
 保管期間外は徳島保健所(☎652・5153)で保管しています。



生涯学習 まちづくり出前講座



職員など
による
出前講座を
行います

講座の目的

「生涯学習まちづくり出前講座」は、市民の皆さんの申し込みを受けて市役所職員などが学習の場に出向き講座を行う、「まちづくり」のための学習機会です。市政の仕組みや事業内容など皆さんが「知りたい、聞いてみたい、身に付けたい」と思うことを、楽しく分かりやすく説明し、気軽に学び合うことができます。

昨年度は91件、2556人の方が受講し、好評をいただきました。

本年度も、鳴門教育大学の先生やボランティア講師の協力による講座を設け、



充実したメニューになりましたので、ぜひ、皆さんの学習活動にお役立てください。

利用は10人以上の団体・グループで

市内在住・在勤・在学している方がつくる10人以上の団体・グループが利用できます。ただし、政治や宗教、営利を目的とした活動、苦情、陳情など、出前講座の目的に反している場合は、申し込みできません。

開催場所と日時

学習会場は、申込者に用意していただきます。どうしても適当な会場が見つからない場合はご相談ください。学習時間は原則として平日の午前9時から午後9時までの間の2時間以内です。

原則無料で利用可能

講師は無料で派遣します。ただし、講座によっては使用する材料の費用などが必要となる場合があります。

申し込みから講座開催までの流れ

- ①希望する日の1カ月前までに、講座名・受講者名・場所・希望日時を申込書(市教育委員会生涯学習人権課で配布)に記入し、同課へ提出してください。市公式ウェブサイトからも申し込みできます。
- ②場所や日程などを講座担当課と調整し、決定通知を送付します。
- ③学習会場へ講師が出向き、講座を行います。

【問・申し込み】市教育委員会 生涯学習人権課

☎088・686・8804 / FAX088・686・8005



平成30年度「生涯学習まちづくり出前講座」メニュー

分類	番号	講座名
市 政	1	鳴門市の財政状況
	2	鳴門市の行政改革
	3	鳴門市の情報公開
	4	くらしに役立つ税のおはなし
	5	あなたの大切な資産の状況は
	6	第六次鳴門市総合計画
	7	市民生活と公共交通
	8	鳴門市の広報と広聴事務
	9	電子自治体時代に向けて
	10	市民課の窓口業務のおはなし
	11	国民年金のしくみ
	12	NPO法人の設立とその運営
	13	交通安全を心掛けよう
	14	最近の道路交通法改正について
	15	市民が主役のまちづくりの実現をめざして
	16	地域で防ごう！消費者被害
	17	プロスポーツを活用したまちづくり
	18	生涯スポーツをはじめてみませんか
	19	災害に備えて
	20	男女が支え合うまちづくりを考える
	21	すべての人の人権を確立するために
	22	夫婦間家庭内暴力(DV)と人権
	23	デートDVとは？
	24	ストップ!! 児童虐待
	25	農地転用
	26	選挙のしくみ
	27	監査のしごと
	28	鳴門市の議会
文化振興 国際交流	29	郷土の世界的偉人「賀川豊彦」
	30	グーテン・ターク！ドイツ文化講座
	31	ニーハオ！ 中国文化講座
	32	「なると第九」講座
福 祉	33	社会福祉制度
	34	障がい者福祉制度
	35	子育て支援新制度宅配便
	36	幼児期の食生活
	37	高齢者福祉と介護保険制度について
	38	元気高齢者を目指そう
	39	認知症サポーター養成講座
	40	知っておきたい 成年後見制度
	41	国民健康保険制度
健 康	42	後期高齢者医療制度
	43	「鳴門市健康づくりの推進と地域の医療を守り育む条例」について
	44	子どもの健康づくり
	45	生活習慣病の予防(特定健診・特定保健指導)
	46	健康づくりと食生活
	47	わくわくクッキング教室
環 境	48	グリーンセンターのしごと
	49	ごみ問題とリサイクル
	50	マイバッグ運動推進
	51	自然の恵み、再生可能エネルギー
	52	水環境と生活排水対策
建 設	53	鳴門市の下水道事業
	54	木造住宅の耐震診断、耐震改修について
	55	鳴門市の都市計画
	56	鳴門市の空家対策
農業水産	57	鳴門の農産物
	58	農業振興のための整備事業
観 光 商工業	59	鳴門の漁業
	60	観光の宝箱 鳴門全編
教 育	61	鳴門の商工業を応援します
	62	青少年こそ！地域活動の牽引者
	63	鳴門の文化遺産・自然遺産

分類	番号	講座名
教 育	64	ちょっと昔の道具とくらし
	65	人権問題解決に向けて
	66	学校給食と食育について
	67	幼稚園のおはなし
	68	青少年の健全育成のために
消 防	69	知っておきたい火災を起こさない知識
	70	不慮の事故や災害にあったときの応急手当
	71	消防のしごと
公営企業	72	鳴門市水道事業ビジョン
	73	水道事業のあらまし
	74	鳴門市のモーターボート競走事業について
	75	鳴門における芸術文化活動
文化振興	76	大正琴入門
	77	邦楽入門
	78	俳句入門
	79	俳画入門
	80	短歌入門
	81	川柳入門
	82	墨絵入門
	83	絵手紙入門
	84	フラワーデザイン入門
	85	陶芸入門
	86	トールペイント入門
	87	箏曲(そうきょく)入門
	鳴 門 教 育 大 学 ※	88
89		①出張ベビーケアマッサージの講座 ②子どもの健やかな育ちと家庭生活
90		①支援をつなぐために - 連携の進め方 - ②気持ちやストレスと上手に付き合う ③不登校の子どもたちへの理解と対応 ④インターネット利用とメンタルヘルス ⑤子どもの発達のアセスメント
91		①認知症の理解とかわかり、予防 ②介護家族の心理とストレスケア
92		発達障害児の診断・支援について
93		障がいのある人と震災 - 阪神・淡路大震災の経験と東日本大震災へのサポート活動を通して -
94		絵本の仕掛けとその読み聞かせの効果
95		①漢字の不思議に迫る ②日本語のかくれた法則性に迫る
96		高齢化社会と地域
97		①日本社会の歴史(近世) ②地域の史料から歴史をみる(近世・近代)
98	①2020年の南海トラフ巨大地震に備えた学校危機管理 ②地学で解き明かす歴史の謎 ③地学でもっと楽しむ国内・海外旅行(見る・食べる・飲む) ④リクエストに応じて地球の不思議解決 ⑤2035年寒冷化する地球 ⑥2020年の南海トラフ巨大地震に備えた減災対策	
99	楽しい合唱教室	
100	探検のすすめ	
101	①身近な自然で楽しむ野外教育とリスクマネジメント ②中・高生のためのスポーツトレーニング入門 ③部活動における救急法とテーピング	
102	地震に対する日頃の備え - 部屋の安全点検と家具転倒防止について -	
103	マナーとコミュニケーション	
104	①児童生徒理解と生徒指導 - 優しくして厳しい生徒指導 - ②大人になるということ - 依存と自立の意味 - ③人権教育の活性化にむけて - リアリティのある人権教育 - ④いじめ問題を考える - 同世代人間関係の意味 -	
105	①子どもの絵の見方 ②たのしい鑑賞遊び	



障がい福祉に関する 3つの計画を策定



障がいのある人もない人も、ともに、地域で
いきいきと安心して暮らせるまちづくり

☎ 市役所社会福祉課 ☎088・684・1145

鳴門市障害者計画 (平成30年度～35年度)

障がい者支援に関する市政全般にわたる計画。

【基本方針】

- ①障がい者への意思決定支援、権利擁護支援の推進
- ②ライフステージに応じた切れ目のない支援
- ③誰もが安心して暮らせる地域共生社会の推進

【基本目標】

- ①地域生活への支援
- ②生きがい活動の促進
- ③ともに支え合うまちづくり

※計画は、同課で閲覧できるほか、市公式ウェブサイトでも公開しています。

第5期鳴門市障害福祉計画 (平成30年度～32年度)

障がい福祉サービスの事業量見込みと提供体制確保策などを定めた計画。

【基本目標】

- ①自己決定の尊重と意思決定の支援、権利擁護支援の推進
- ②ライフステージに応じたサービス提供体制の強化
- ③地域生活への移行・定着の推進と就労支援の強化

第1期鳴門市障害児福祉計画 (平成30年度～32年度)

障がい児への福祉サービスの事業量見込みと提供体制確保策などを定めた計画。

【基本目標】

- ①専門性の高い療育の促進、支援体制の整備
- ②家族支援の強化と地域社会への参加、抱容の推進



- 【必要なもの】
- ①通知カード
 - ②住民基本台帳カード
(お持ちの方のみ)
 - ③本人確認書類
 - ④印鑑
 - ⑤申請の規格に適した写真
- ※同課では、顔写真をタブレット端末で撮影するオンライン申請も行っています。



マイナンバーカードの交付申請は、郵便、ウェブ、スマートフォンなどを使う申請方法があります。これらはいずれも、申請後、カードができた時点で市役所へ来庁し、本人確認や暗証番号の設定を行ってカードを受け取るという「交付時来庁方式」でした。6月からは、それに加えて「申請時来庁方式」を導入します。申請を市民課窓口で行い、その時に本人確認や暗証番号の設定依頼などを済ませ、カードは自宅で本人限定郵便により受け取るという方法です。

これまで申請を見送っていた人は、「申請時来庁方式」をぜひご利用ください。同課職員が申請をサポートします。

- 【注意点】
- ・市に住民登録がない方や郵便物の転送手続きを行っている方は受け付けできません。
 - ・代理人による申請はできません。
 - ・申請時に必要な書類が不足している場合は、カードの受け取りの際に本人確認する「交付時来庁方式」に切り替えさせていただきます。
- ※詳しくは同課までお問い合わせください。

マイナンバーカード
「申請時来庁方式」を導入します

☎ 市役所市民課 ☎088・684・1092

作りまじょう



6.30 SAT 徳島ヴォルティス VS大分トリニータ 鳴門市民デー

時間 午後7時 キックオフ

問 市役所スポーツ課 ☎088・684・1303

場所 鳴門・大塚スポーツパーク ポカリスエットスタジアム



小中高生 A自由席またはホーム自由席に
無料招待

大人 A自由席：1,500円
ホーム自由席：1,000円

広報紙や保険証などの鳴門市に在住、在学していることが証明できるものを持参し、当日、総合案内(ホームタウンチケット交換ブース)までお越しください。

※チケット交換は午後4時から開始します。

市民デー企画参加者募集

市内在住
在学限定

① ハイタッチ

ウォーミングアップ時に入場する選手たちとハイタッチをします。

【集合時間／対象(定員)】

午後6時／先着50人程度

② フラッグベアラー

フェアプレーフラッグを持って入場します。

【集合時間／対象(定員)】

午後6時30分／小学4年生～中学3年生(6人)

※応募者多数の場合は抽選。

③ エスコートキッズ

選手と手をつないで一緒に入場します。

【集合時間／対象(定員)】

午後6時30分／小学1年生～6年生(20人)

※応募者多数の場合は抽選。

④ 親子サッカー教室

選手が実際にプレーするピッチで、徳島ヴォルティスの

コーチと楽しく運動をしませんか。

【集合時間／対象(定員)】

午後4時15分／幼稚園児から小学3年生を含む親子15組程度(先着50人)

【準備物】スニーカー・運動靴(スパイクは禁止)、タオル、水筒(水分補給ができるもの)

【問・申し込み】6月15日(金・必着)までに、住所、氏名(代表者および参加者)、年齢、当日連絡が取れる連絡先、希望する企画を記入の上、はがき、メール、ファクスのいずれかの方法で市役所スポーツ課(〒772-8501 鳴門市撫養町南浜字東浜170 ファクス:088・684・1309 Eメール:sports@city.naruto.i-tokushima.jp)へお申し込みください。

※当選者には6月22日(金)ごろまでにご連絡します。



6月のホームゲーム日程

- 6月10日(日)午後4時～ 対F C町田ゼルビア
- 6月16日(土)午後7時～ 対レノファ山口F C

Training 3

「腿上げバックブリッジ」

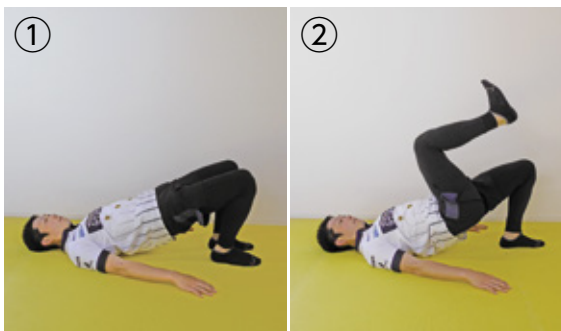

① 仰向けになり、両足を肩幅に開き、両膝を立てた状態からお尻を持ち上げ、肩から膝まで一直線になる姿勢を保つ。

② ゆっくり3秒かけて、片膝を写真の高さまで引き上げ、3秒かけて元に戻す。

※左右交互に複数回行うと効果的です。

協力 KOBASポータルエンターテイメント株式会社
いば整骨院 (KOBATレ認定トレーナー在籍)



監修

鳴門市まちづくりアドバイザー
プロトレーナー 木場克己 さん

健康づくりコラム

おうちで
KOBAS★トレ
vol.3

一般から
スポーツ
選手まで

運動性向上に
「腿上げバックブリッジ」

問 市役所戦略企画課

☎088・684・1622

今回のメニューは、「腿上げバックブリッジ」です。このトレーニングでは、体幹の背面部にあるインナーマッスル(多裂筋)を鍛えながら、同時に股関節の奥の筋肉(腸腰筋)を鍛えることができます。

また、それらの筋肉を鍛えることで、上半身と下半身を効率よく動かす運動性が高まり、運動能力の向上や転倒予防につながります。普段から継続して行いましょう。

※10ページに関連記事。



阿波おどり連員募集!!

市阿波踊振興協会所属連では、連員を募集しています。一緒に阿波おどりを楽しみませんか？

経験者はもちろん、初心者も大歓迎です。

連名	主な練習場所／連絡先
うず潮連	松茂町環境センター周辺 ／藤岡 ☎090・8972・3262
渦月連	鳴門・大塚スポーツパーク内 ／横関 ☎090・8976・6052
鳴門浮々連	市文化会館前、鳴門ふれあい健康館 (旧老人福祉センター) ／矢野 ☎090・8281・8851
満月連	大麻中学校 柔剣道場 ／鉄野 ☎088・689・0447
鳴潮連	市民会館、鳴門ふれあい健康館 ／事務所 ☎088・686・4628

☎ 市阿波踊振興協会事務局(市役所観光振興課内)
☎088・684・1746

コウノトリの愛称が 決まりました

今年、本市で生まれたコウノトリ2羽の愛称が決定しました。

134件の応募の中から、ベートーヴェンの第九交響曲アジア初演100周年にちなんだ名前が選定され、「歓喜の歌をコウノトリの翼に乗せて、鳴門市から世界の平和を願う」という思いから「歌」(個体識別番号= J0181、雌)、[100周年を記念し、一字をもらった]という「百」(同= J0182、雌)とそれぞれ名付けられました。



百(もも) 歌(うた)

写真提供: コウノトリ定着推進連絡協議会(浅野由美子)

☎ 市役所農林水産課 ☎088・684・1183

国指定重要文化財 福永家住宅を一般公開

入場
無料

申込
不要

☎ 市教育委員会
生涯学習人權課
☎088・686・8807

福永家住宅は、文政11(1828)年から天保4(1833)年までの間に建てられた製塩家の民家で、入浜塩田と製塩作業場・居宅が一体となって残る施設群としては全国唯一のものです。



昭和51年に国の重要文化財に指定され、平成24年には、所有者の福永氏より主屋など4棟の建物と宅地の大部分が市に寄付されました。

今年も鳴門の塩づくりの歴史を広く市民の皆さんに知っていただくために一般公開を実施します。

また、今回は「鳴門の渦潮」の世界遺産化を盛り上げるため、さまざまな展示・体験コーナーを設けます。



【日 時】6月10日(日)午前9時30分～午後3時
※小雨決行(荒天時中止)

【場 所】福永家住宅・塩田公園(鳴門町高島字浜中150)

【イベント内容】

- ①ボランティアガイドによる現地案内(午後2時 最終受付)
- ②模擬塩田での浜作業体験コーナー
- ③塩の計量体験、「海水」と「かん水」比較コーナー
- ④塩田で働く人々のソウルフード「鳴ちゆるうどん」のお接待(午前11時～)
※先着300食。午前9時30分から整理券配布。
- ⑤「鳴門の渦潮」文化コンクール俳句制作コーナー
- ⑥渦潮と塩田から産まれた伝統のスイーツ「鳴門饅頭」のお接待
※先着300個。
- ⑦地場産品や農産物などの産直市
- ⑧塩田周辺の植物観察会

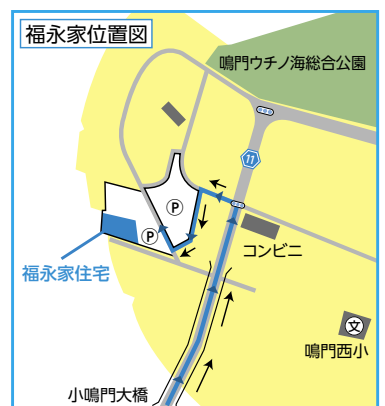

5月15日

市制施行71周年記念表彰式

市や地域に貢献した方など30人が表彰される

71回目の置市記念日を迎える5月15日、うずしお会館で市制施行71周年記念表彰式が行われました。

式には、被表彰者のほか関係者ら約120人が出席。市民歌斉唱後、さまざまな分野で貢献された30人に表彰状と記念品が贈られました。

この後、泉市長が「長年にわたり本市発展のため、各分野で他の模範となる功績を残されました。そのご活躍に対し、心から敬意を表し感謝を申し上げます」と式辞を述べ、続いて秋岡市議会議長をはじめ、来賓の方々からお祝いの言葉が贈られました。

最後に、被表彰者を代表して藤村 松男さんが、「このような栄誉ある表彰をいただくことができたのは、家族や他の多くの方々のご協力のおかげであり深く感謝しています。この受章を励みに、それぞれの分野で、市や地域の発展に貢献していきたい」と謝辞を述べました。

表彰状が授与されたのは次の方々です。

- 地方自治の発展に貢献 … ▶村雲 和子(板東)
▶平田 敏(里浦)▶大塚 武久(里浦)
- 社会福祉の増進・保健衛生の向上に貢献 …
▶多智花 亨(斎田)▶藤村 松男(矢倉)



▶山下 薫(小桑島)

■ 教育の振興に貢献 … ▶大村 和正(徳島市)

▶高橋 良明(黒崎)▶中森 義昭(松)

■ 体育・スポーツの振興に貢献 … ▶大室 秀樹(吉永)

▶三好 敏雄(吉永)▶仁木 稔明(小桑島)

▶岡島 睦郎(明神)▶池淵 隆義(段関)▶長崎 茂(板東)

▶森 光夫(木津野)▶野口 泰延(板東)▶片岡 孝志(大代)

■ 市民生活の安全に貢献 … ▶笹 豊晴(土佐泊浦)

▶福田 健治(黒崎)▶阿部 義徳(明神)

▶福池 和人(高島)▶當喜 正勝(堂浦)▶武村 隆司(松)

■ 地域社会に貢献 … ▶岩本 憲治(小桑島)

▶高崎 實(立岩)▶青木 義幸(立岩)

■ 人命救助をされた方 … ▶小宮山 工介(東京都)

▶太田 勝晶(神奈川県)▶林 英司(粟田)

※順不同・敬称略

鳴教大と鳴門町内の各学校・園が連携

教育連携

鳴教大教育研究拠点校の認定を記念し、式典開催

5月11日、鳴門教育大学が教育研究拠点校に鳴門中学校区内の認定こども園、幼稚園、小中学校を認定したことを記念し、鳴門市学園都市化構想「国立大学法人鳴門教育大学教育研究拠点校」認定記念式典が鳴門中学校で行われました。認定を受けたのは鳴門中と鳴門西、鳴門東両小、成稔幼稚園、認定こども園IZUMI。今年度は、鳴門東小で英語の授業にタブレット端末を活用するほか、認定こども園IZUMIでは発達障がいの子どもの支援方法に関する職員研修などを行うこととなっています。



鳴門教育大学、市関係者らで船出を祝う

寄付
寄贈

とよひさ 松江豊壽氏の銅像建立費を寄贈

5月2日、鳴門ロータリークラブおよび鳴門中央ロータリークラブから市に板東俘虜収容所の松江豊壽所長を顕彰する銅像の建立費として、30万円が寄贈されました。市はこの寄付金を「松江豊壽銅像建立実行委員会」に贈り、銅像建立の完成を後押しすることとしています。

※2ページに関連記事。



にぎ
わい

桑島テニス場がリニューアル

5月19日、ボートレース場周辺の新たなにぎわいづくりを目指し、桑島テニス場(愛称なるちゃんコート)をリニューアルしました。当日は市内中学校のほか、徳島県立科学技術高校、尽誠学園高校のソフトテニス部員によるデモンストレーションが行われ、参加者らは、新しいコートの感触を確かめながら、テニスを楽しんでいました。



愛する鳴門をどないかしたい
生まれて良かったと思える町に



鳴門市大道商店街振興組合 理事長
平松 芳健 さん [齋田]

ひらまつ・よしただけ。1975年生まれ。北灘町で育ち、高校卒業後、大阪の専門学校で建築を学ぶ。専門学校卒業後、鳴門で就職。29歳のときに結婚を機に文房具店に転職し、商店街活動に参加。平成29年5月、市大道商店街振興組合理事長に就任。商店街活動のほか、齋田地区自治振興会やPTAなどの会長も務める。※15ページに関連記事。

うどん研究会の役員となり、徳島ヴォルティスのホームゲームなどのイベントに出店。「友達が鳴門うどんで町おこししようって言うけん、共感して応援しようと思ったんよ」。鳴門への無償の愛が尽きることはありません。

「少」子高齢化が進んで、町に若者がおらんようになってきたら、つぶれるんも時間の問題。何もしよらんかったら、鳴門もそうなるかも知れん。ほんなんをどないかして食い止めたい。子どもたちにこの町で生まれて良かったと思って欲しい」とあふれんばかりの鳴門愛。

平松さんは、市大道商店街振興組合の理事長として、その後、鳴門で就職。奥さんとの結婚を機に、現在の仕事である文房具店で働き始め、商店街活動に参加するよ

そう。商店街活動のほかに、自治会やPTA、消防団など多忙を極める中、最近では鳴門うどん研究会の役員となり、徳島ヴォルティスのホームゲームなどのイベントに出店。「友達が鳴門うどんで町おこししようって言うけん、共感して応援しようと思ったんよ」。鳴門への無償の愛が尽きることはありません。



File.33

鳴門ゆかりの輝く

同商店街ににぎわいを取り戻そうと、組合員たちと共に納涼市や100円商店街などのイベントを企画・運営しています。

納涼市といすー1GP 7月21日初の同日開催!

「昔は鳴門に特別な思いはなかった。ほなけど、19歳のときに大阪で阪神淡路大震災を経験して、やっぱり家族と一緒にいらなあかんと思ったんよ。鳴門に帰ろうってね」と鳴門愛の原点を語ります。

うになりました。「嫁さんに助けてもらって商店街メンバーを覚えるんから始めたんよ。商店街には同年代の仲間が多くて、みんなから行動力やチャレンジ精神をたくさん学ばせてもらった」と当時を振り返ります。

現在は、7月21日(土)に開催する納涼市といすー1GP(グランプリ)の準備で大忙し。「メインは伝統の納涼市ですけど、事務いすに乗って商店街を2時間走り続けるいすー1GPも体験して欲しい」と楽し

▼有料広告

自分のお葬式を考えておくことは
人生のゆとりだと思う

家族葬専門
セレモニー
ココロ

家族葬ハウス鳴門
鳴門駅から徒歩5分!!

0120-388-233

YAMAKAMI
医療法人久仁会
鳴門山上病院
5月1日新病院オープン!

診療科目

- 内科
- 外科
- 整形外科
- 脳神経外科
- リハビリテーション科
- 放射線科
- 皮膚科
- 耳鼻いんこう科
- 眼科
- 泌尿器科

関連施設

- 介護医療院
- 介護老人保健施設 いこいの家 鳴山荘
- 通所リハビリテーションセンター ステップ
- やまかみ訪問看護ステーション
- やまかみ指定居宅介護支援事業所

鳴門市鳴門町土佐泊浦字高砂205-29 TEL.088-687-1234

お部屋探しや土地建物の売買は
Dramatic Communication
アパマンショップ
NETWORK
鳴門店へ!

1100店舗

株式会社東京不動産 0120-685-141
http://www.tokyofudousan-tokushima.com

6月のサービス
ダウンウェア
期間中は寝具類が
お得!

ジャンパー 20%OFF
ダウニア 40%OFF

6月 15%OFF
7月 20%OFF
8月~9月 30%OFF

健康 ニシオカ
クリーニングの 088-686-0585
本店：鳴門市撫養町齋田浜端南 98

※本紙はカラーユニバーサルデザインに配慮し作成しています。